

คู่มือปฏิบัติงาน

การปรับปรุงรายการบันทึกบัญชี (GL)
และการออกงบการเงินการตรวจสอบรายการบัญชี
ของงบการเงินต่างๆ ในระบบบัญชี 3 มิติ

โดย

นางสาวชไมพร ปัญญารังษี

หน่วยการเงินและบัญชี งานการเงินการคลังและพัสดุ
สถาบันวิจัยวิทยาศาสตร์และเทคโนโลยี มหาวิทยาลัยเชียงใหม่

พ.ศ.2565

คำนำ

คู่มือการปรับปรุงรายการบันทึกบัญชี (GL) และการออกงบการเงิน การตรวจสอบรายการบัญชีของงบการเงินต่างๆในระบบบัญชี 3 มิติ เล่มนี้ ผู้จัดทำมีเจตนาที่จะให้เป็นคู่มือในการปฏิบัติงานของเจ้าหน้าที่การเงิน งานการเงินการคลังและพัสดุ สถาบันวิจัยวิทยาศาสตร์และเทคโนโลยี มหาวิทยาลัยเชียงใหม่ เพื่อช่วยให้การบันทึกปรับปรุงรายการบันทึกบัญชี (GL) และการออกงบการเงิน การตรวจสอบรายการบัญชีของงบการเงินต่างๆในระบบบัญชี 3 มิติ มีความถูกต้อง โปร่งใสและตรวจสอบได้ สามารถให้ผู้ปฏิบัติงานเรียนรู้งานและปฏิบัติงานแทนกันได้

ในโอกาสนี้ผู้จัดทำใคร่ขอกราบขอบพระคุณผู้บริหารของสถาบันวิจัยวิทยาศาสตร์และเทคโนโลยี ที่ได้ให้คำแนะนำและสนับสนุน ทำให้คู่มือปฏิบัติงานเล่มนี้สำเร็จลุล่วงด้วยดี

นางสาวชไมพร ปัญญารังษี
หน่วยการเงินและบัญชี งานการเงินการคลังและพัสดุ
สถาบันวิจัยวิทยาศาสตร์และเทคโนโลยี มหาวิทยาลัยเชียงใหม่
พฤษภาคม 2565

สารบัญ

เรื่อง	หน้า
ขั้นตอนการบันทึกปรับปรุงรายการบันทึกบัญชีและตัวอย่างการปรับปรุงดอกเบี้ยเงินส่งเสริม	1-7
ตัวอย่างการบันทึกปรับปรุงดอกเบี้ยรับเงินส่งเสริมนำส่งเป็นเงินรายได้	8-9
ตัวอย่างการปรับปรุงค่ากระแสไฟฟ้าร้านค้าแฟ	10-11
ตัวอย่างการปรับปรุง ค่าวัสดุ	12-13
ตัวอย่างการปรับปรุงค่าขายครุภัณฑ์ชำรุด	14-15
ตัวอย่างการปรับปรุงค่าเช่าสถานที่ร้านค้าแฟ	16-17
ตัวอย่างการปรับปรุงค่าน้ำประปา	18-19
ตัวอย่างการปรับปรุงค่าตอบแทนเจ้าหน้าที่	20-21
ตัวอย่างการปรับปรุงค่าขายเบาะเดิมรถตู้	22-23
ตัวอย่างการปรับปรุง รายการบันทึกบัญชีโครงการเอกลักษณ์ทางพฤกษศาสตร์ และลายพิมพ์ดีเอ็นเอของป่าเหวหมอง และหนานเฉาเหว่ย	24- 25
ตัวอย่างการปรับปรุง รายการบันทึกบัญชีโครงการศักยภาพด้านมะเร็งของมะเถียง เพื่อพัฒนาเป็นยาสารพิษเคมีจากเมล็ดรักษามะเร็งที่มีประสิทธิภาพในอนาคต	26-27
ตัวอย่างการปรับปรุงค่าใช้จ่ายที่สถาบันฯ ของเครือข่ายบริหารการวิจัยภาคเหนือตอนบน	28-29
ตัวอย่างการการปรับปรุงดอกเบี้ยกองทุนพัฒนาสถาบัน เพื่อฝากเข้าบัญชีดอกเบี้ยกองทุนฯ	30-31
การออกรายงานงบทดลองประจำเดือน	32-39
การออกงบแสดงฐานะทางการเงิน	40-44
การออกงบแสดงผลการดำเนินงาน	45-48
การออกรายงาน หมายเหตุ 1	49-51
การออกรายงาน หมายเหตุ 1.5	52
การออกรายงาน หมายเหตุ 2 ประจำเดือน	53

สารบัญ

เรื่อง	หน้า
การออกรายงาน หมายเหตุ 3 ประจำเดือน	54
การออกงบประมาณหมวดรายจ่ายปี 2565	55
การออกงบประมาณรายจ่ายสำหรับเงินกันปี 2565	56
การออกงบประมาณหมวดรายจ่ายปี65 รหัส65 (เงินรายได้)	57
การออกงบประมาณหมวดรายจ่ายปี65 รหัส65 (เงินแผ่นดิน)	58
การออกรายงานเจ้าหนี้(เจ้าหนี้คงเหลือ)	59-62
การออกรายงาน CMU ทะเบียนคุมใบสำคัญ	63-65
การออกรายงาน CMU รายงานทะเบียนคุมเงินทตรง	66-69
การออกรายงานสถานะลูกหนี้เงินยืมเงินทตรง	70-73

ขั้นตอนการบันทึกปรับปรุงการบันทึกบัญชีและตัวอย่างการปรับปรุงดอกเบี้ยเงินส่งเสริม

โฮมเพจของ Oracle Applications +

fis.cmu.ac.th:8000/OA_HTML/OA.jsp?OAFunc=OAHOMEPAGE

ORACLE E-Business Suite

การค้นหาคำศัพท์กร All การตั้งค่าการแส

โฮมเพจของ Oracle Applications

เมนูหลัก

- + 33-งานควบคุมเงินสำรองจ่าย
- + 33-งานบัญชีคณะ **1.คลิกที่ 33-งานบัญชีคณะ**
- + 33-ดูแลข้อมูลชีพหลายเออร์
- + 33-ผู้ใช้ระดับส่งงานการเงินรับ
- + 33-ผู้ใช้ระดับส่งงานทำจ่าย
- + 33-เคาน์เตอร์จ่ายเงิน
- + Preferences SSWA

ลิสต์งาน

จาก	ประเภท	เรื่อง	ส่ง	ครบกำหนด
ไม่มีหนังสือแจ้งในวินนี้				
✓	เคล็ดลับ	กฎวันหยุด		กำหนดหรือตอบกลับการแจ้งอัตโนมัติ
✓	เคล็ดลับ	การเข้าใช้ลิสต์งาน		ระบุผู้ใช้ที่สามารถดูและดำเนินการกับการแจ้งของคุณได้

1.คลิกที่ 33-งานบัญชีคณะ

โฮมเพจของ Oracle Applications +

fis.cmu.ac.th:8000/OA_HTML/OA.jsp?OAFunc=OAHOMEPAGE#

ORACLE E-Business Suite

การค้นหาคำศัพท์กร All การตั้ง

โฮมเพจของ Oracle Applications

เมนูหลัก

- + 33-งานควบคุมเงินสำรองจ่าย
- 33-งานบัญชีคณะ
 - + บัญชี
 - + โปสต์
 - + เริ่มใช้วีซาร์ด Journal
 - + การตั้งสำรองงบประมาณ
 - + สอบถาม
 - รายงาน
 - + **การเงิน** **2.คลิก รายงาน เลือก การเงิน**
 - + มาตรฐาน
- + 33-ดูแลข้อมูลชีพหลายเออร์
- + 33-ผู้ใช้ระดับส่งงานการเงินรับ
- + 33-ผู้ใช้ระดับส่งงานทำจ่าย
- + 33-เคาน์เตอร์จ่ายเงิน
- + Preferences SSWA

ลิสต์งาน

จาก	ประเภท	เรื่อง	ส่ง	ครบกำหนด
ไม่มีหนังสือแจ้งในวินนี้				
✓	เคล็ดลับ	กฎวันหยุด		กำหนดหรือตอบกลับการแจ้งอัตโนมัติ
✓	เคล็ดลับ	การเข้าใช้ลิสต์งาน		ระบุผู้ใช้ที่สามารถดูและดำเนินการกับการแจ้งของคุณได้

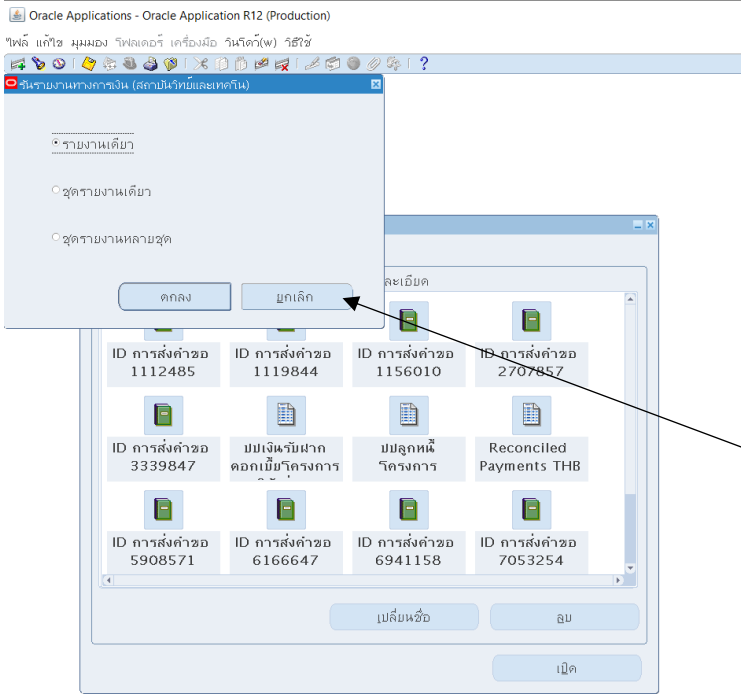

3.คลิก ยกเลิก

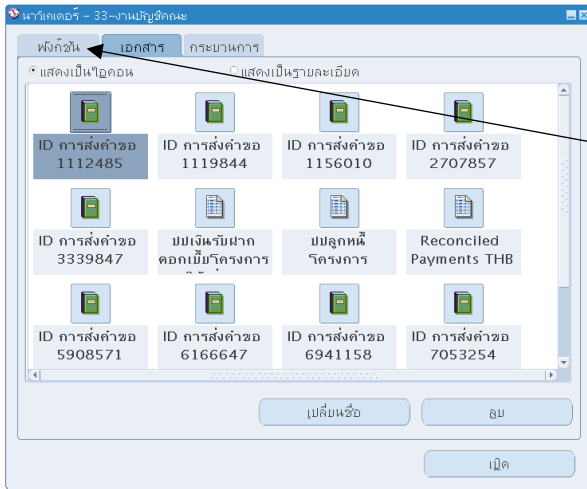
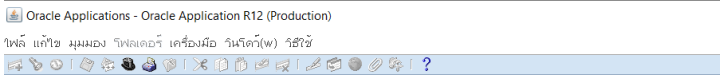

4.คลิก ที่ฟังค์ชั่น

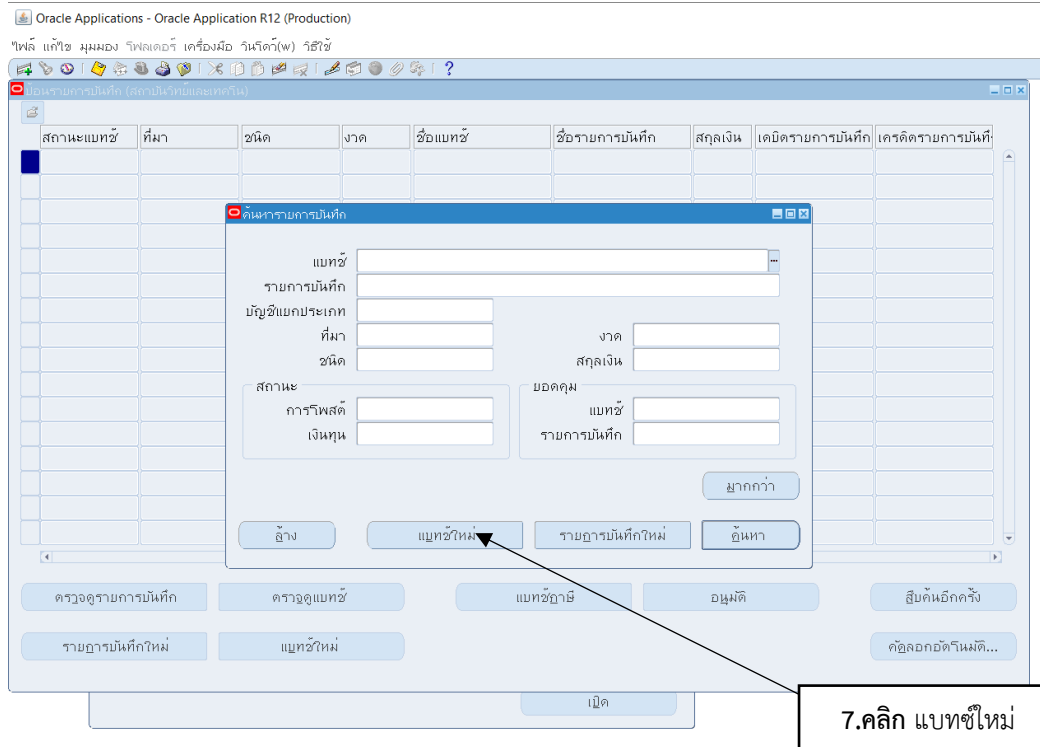
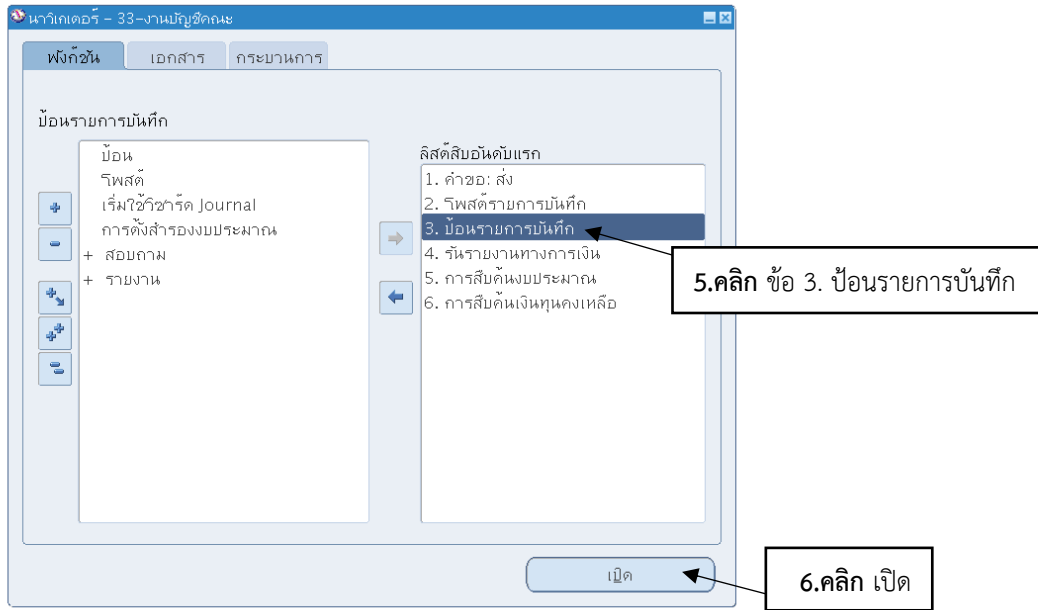

Oracle Applications - Oracle Application R12 (Production)

ไฟล์ แก้ไข มุมมอง ฟิลเตอร์ เครื่องมือ รีเฟรช(ฟ) รีเซ็ต

แบบขอรับเงินส่งเสริม (สถาบันวิทย์และเทคโนโลยี)

แบบขอรับเงินส่งเสริม

งวด กรกฎาคม-2564

คำอธิบาย แบบ ดอกเบี้ยรับเงินส่งเสริม

ประเภทยอดคง ตามจริง

ยอดรวมแบบ

ที่บันทึก เดบิต เครดิต

ที่ลงบัญชี

รายการบันทึก

ปุ่ม: ปล่อยออกแบบอัตโนมัติ..., ตรวจสอบเงินหมุน, สำรอง, แบบขอรับเงิน, อนุมัติ, เปลี่ยนแปลงงวด...

ปุ่ม: ยากกว่า

ปุ่ม: ล้าง, แบบขอรับเงินใหม่, รายการบันทึกใหม่, ค้นหา

ปุ่ม: ตรวจสอบรายการบันทึก, ตรวจสอบแบบ, แบบขอรับเงิน, อนุมัติ, สืบค้นอีกครั้ง

ปุ่ม: รายการบันทึกใหม่, แบบขอรับเงินใหม่, ปล่อยออกอัตโนมัติ...

ปุ่ม: เปิด

8.แบบขอรับเงินส่งเสริม

9.งวด เลือกเดือน กรกฎาคม 2564

10.คำอธิบาย แบบ ดอกเบี้ยรับเงินส่งเสริม

11.คลิก รายการบันทึก

Oracle Applications - Oracle Application R12 (Production)

ไฟล์ แก้ไข มุมมอง ฟิลเตอร์ เครื่องมือ รีเฟรช(ฟ) รีเซ็ต

แบบขอรับเงินส่งเสริม (สถาบันวิทย์และเทคโนโลยี) - แบบ ดอกเบี้ยรับเงินส่งเสริม

รายการบันทึก แบบ ดอกเบี้ยรับเงินส่งเสริม

คำอธิบาย แบบ ดอกเบี้ยรับเงินส่งเสริม

บัญชีแยกประเภท สถาบันวิทย์และเทคโนโลยี

งวด กรกฎาคม-2564

ประเภทยอดคง ตามจริง

บริษัทรับหักบัญชี

ชื่อบัญชี ปรับปรุง

วันที่มีผล 29-07-2021

เลขที่เอกสาร

ภาษี ไม่ต้องการ

ยอดคง

สกุลเงิน THB

วันที่ 29-07-2021

ประเภท User

อัตรา

วันที่

งวด

วิธี สลับเดบิต/เครดิต

สถานะ อนุมัติรายการ

รายการบัญชี

รายการบัญชี	เดบิต (THB)	เครดิต (THB)	คำอธิบาย
10			แบบ ดอกเบี้ยรับเงินส่งเสริม

คำอธิบายบัญชี

ปุ่ม: ภาษี, ปล่อยออกแบบอัตโนมัติ..., อนุมัติ, ดูข้อมูลรายการเพิ่ม..., บัญชีแยกประเภท...

ปุ่ม: ตรวจสอบเงินหมุน, สำรองเงินหมุน, ดูผลลัพธ์, เปลี่ยนแปลงงวด..., เปลี่ยนแปลงสกุลเงิน...

12.รายการบันทึก แบบ ดอกเบี้ยรับเงินส่งเสริม

13.คำอธิบาย แบบ ดอกเบี้ยรับเงินส่งเสริม

14.ชนิด แบบ ปรับปรุง

15. รายการบัญชี ช่อง 1 แบบเลข 10
คลิกช่อง สีเหลืองที่มีสามจุด ...

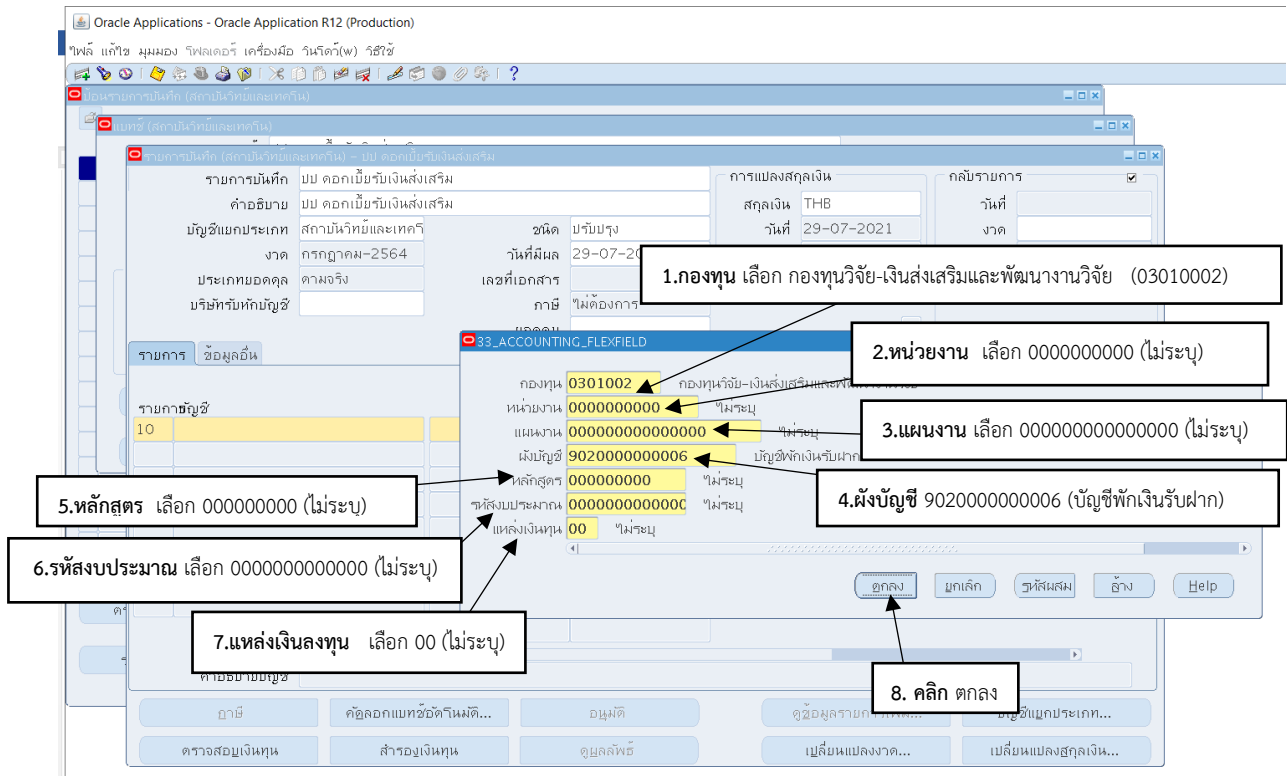
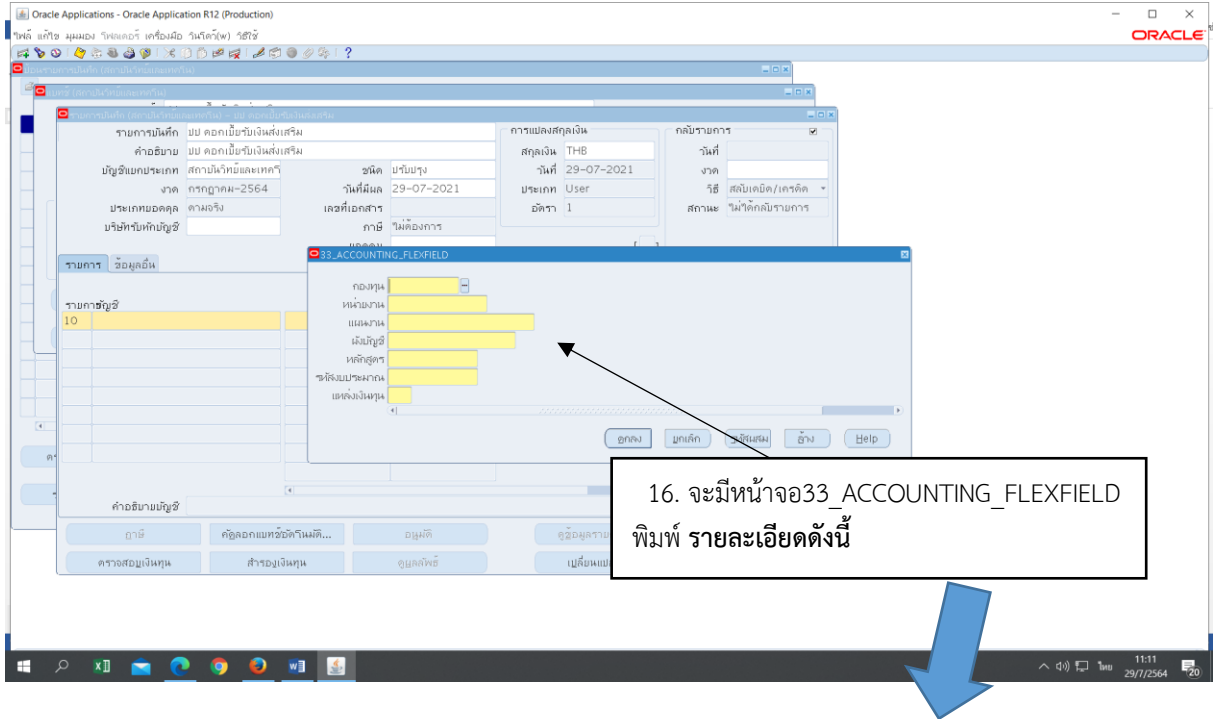

Oracle Applications - Oracle Application R12 (Production)

ไฟล์ แก้ไข มุมมอง ฟิลด์เดือ เครื่องมือ รีเซ็ต(พ) รีเซ็ต

บัญชี (สถาบันวิทย์และเทคโนโลยี)

รายการบัญชี (สถาบันวิทย์และเทคโนโลยี) - บัญชี ดอกเบี้ยรับเงินส่งเสริม

รายการแปลงสกุลเงิน

กลับรายการ

สกุลเงิน THB วันที่ 29-07-2021 ประเภท User อัตรา 1

วันที่ ว่าง ว่าง วิธี สลับเดบิต/เครดิต สถานะ ไม่ได้กลับรายการ

16. ใส่จำนวนเงินด้าน Dr. 286.97 บาท

รายการบัญชี	เดบิต (THB)	เครดิต (THB)	คำอธิบาย
10 0301002.0000000000.0000000000	286.97		บัญชี ดอกเบี้ยรับเงินส่งเสริม
		286.97	บัญชี ดอกเบี้ยรับเงินส่งเสริม

17. รายการบัญชีช่อง 2 พิมพ์ เลข 20 คลิกที่ช่องสี่เหลี่ยมที่มีสามจุด... พิมพ์ รายละเอียดดังนี้

ปุ่ม: ภาษี, คุ้ลลอกแพทซ์อัติโนมติ..., อนุมัติ, ดูข้อมูลรายการเพิ่ม..., บัญชีแยกประเภท..., ตรวจสอบบัญชีทุน, สำรองเงินทุน, ดูผลลัพธ์, เปลี่ยนแปลงงวด..., เปลี่ยนแปลงสกุลเงิน...

Oracle Applications - Oracle Application R12 (Production)

ไฟล์ แก้ไข มุมมอง ฟิลด์เดือ เครื่องมือ รีเซ็ต(พ) รีเซ็ต

บัญชี (สถาบันวิทย์และเทคโนโลยี)

รายการบัญชี (สถาบันวิทย์และเทคโนโลยี) - บัญชี ดอกเบี้ยรับเงินส่งเสริม

รายการแปลงสกุลเงิน

กลับรายการ

สกุลเงิน THB วันที่ 29-07-2021 ประเภท User อัตรา 1

วันที่ ว่าง ว่าง วิธี สลับเดบิต/เครดิต สถานะ ไม่ได้กลับรายการ

1. กองทุน เลือก กองทุนวิจัย-เงินส่งเสริมและพัฒนางานวิจัย 0301002

2. หน่วยงาน เลือก 000000000 (ไม่ระบุ)

3. แผนงาน เลือก 0000000000000000 (ไม่ระบุ)

4. ผังบัญชี เลือก 1010305050003 (เงินส่งเสริม)

5. หลักสูตร เลือก 0000000000 (ไม่ระบุ)

6. รหัสงบประมาณ เลือก 00000000000000 (ไม่ระบุ)

7. แหล่งเงินลงทุน เลือก 00 (ไม่ระบุ)

8. คลิก ตกลง

ปุ่ม: อนุมัติ, คุ้ลลอกแพทซ์อัติโนมติ..., ดูข้อมูลรายการเพิ่ม..., บัญชีแยกประเภท..., ตรวจสอบบัญชีทุน, สำรองเงินทุน, ดูผลลัพธ์, เปลี่ยนแปลงงวด..., เปลี่ยนแปลงสกุลเงิน...

ตัวอย่างการบันทึกปรับปรุงดอกเบี้ยรับเงินส่งเสริมนำส่งเป็นเงินรายได้

ปรับปรุงดอกเบี้ยรับเงินส่งเสริมนำส่งเป็นเงินรายได้ มช.

การบันทึกปรับปรุงดอกเบี้ยรับเงินส่งเสริม นำส่งเป็นเงินรายได้ มช. จำนวนเงิน 286.97 บาท

ขั้นตอนการบันทึกบัญชีดังนี้

- 1.รายการบันทึก พิมพ์ ปป ดอกเบี้ยรับเงินส่งเสริมนำส่งเป็นเงินรายได้ มช.
- 2.คำอธิบาย พิมพ์ ปป ดอกเบี้ยรับเงินส่งเสริมนำส่งเป็นเงินรายได้ มช.
- 3.งวด เลือกเดือน กรกฎาคม 2564
- 4.ชนิด พิมพ์ ปรับปรุง
- 5.วันที่มีผล พิมพ์ 06 07 21 (วันที่ 6 เดือน กรกฎาคม พ.ศ.2564)

รายการบันทึก (สถาบันวิทยและเทคนิค) - ปป ดอกเบี้ยรับเงินส่งเสริมนำส่งเป็นเงินรายได้ มช.

1 รายการบันทึก	ปป ดอกเบี้ยรับเงินส่งเสริมนำส่งเป็นเงินรายได้ มช.	การแปลงสกุลเงิน	สกุลเงิน	THB	กลับรายการ	วันที่	
2 คำอธิบาย	ปป ดอกเบี้ยรับเงินส่งเสริมนำส่งเป็นเงินรายได้ มช.	วันที่	06-07-2021	งวด			
บัญชีแยกประเภท	สถาบันวิทยและเทคนิค	ประเภท	User	อัตรา	1	สถานะ	ไม่มีกลับรายการ
3 งวด	กรกฎาคม-2564	ชนิด	ปรับปรุง	อัตรา			
ประเภทยอดดุล	ตามจริง	5 วันที่มีผล	06-07-2021				
บริษัทรับหักบัญชี		9 เลขที่เอกสาร	6960				
		ภาษี	ไม่ต้องการ				
		ยอดคุม					

รายการบัญชี	เดบิต (THB)	เครดิต (THB)	คำอธิบาย	[]
10 0301002.0000000000.0000000000	286.97		ปป ดอกเบี้ยรับเงินส่งเสริมนำส่งเป็นเงินรายได้ มช.	OC
20 0301002.0000000000.0000000000		286.97	ปป ดอกเบี้ยรับเงินส่งเสริมนำส่งเป็นเงินรายได้ มช.	OC
	286.97	286.97		

คำอธิบายบัญชี กองทุนวิจัย-เงินส่งเสริมแ.ไม่ระบุ.ไม่ระบุ.บัญชีพักเงินรับฝาก.ไม่ระบุ.ไม่ระบุ.ไม่ระบุ

6. ให้กรอกรายละเอียดของรายการบันทึก10 ดังนี้

- =1 กองทุน เลือก 03010002 (กองทุนเงินส่งเสริม)
- =2 หน่วยงาน เลือก 0000000000 (ไม่ระบุ)
- =3 แผนงาน เลือก 0000000000000000 (ไม่ระบุ)
- =4 ผังบัญชี พิมพ์รหัส 9020000000006 (บัญชีพักเงินรับฝาก)
- =5 หลักสูตร เลือก 0000000000 (ไม่ระบุ)
- =6 รายวิชา เลือก 00000000000000 (ไม่ระบุ)
- =7 แหล่งเงินลงทุน เลือก 00 (ไม่ระบุ)
- =8.เดบิต (THB) จำนวนเงิน 286.97 บาท

7. ให้กรอกรายละเอียดของรายการบันทึก20 ดังนี้

- =1 กองทุน เลือก 03010002 (กองทุนเงินส่งเสริม)
- =2 หน่วยงาน เลือก 0000000000 (ไม่ระบุ)
- =3 แผนงาน เลือก 0000000000000000 (ไม่ระบุ)
- =4 ฝั่งบัญชี พิมพ์รหัส 1010305050003 (S/A GSB#55209-3/681-5)
- =5 หลักสูตร เลือก 000000000 (ไม่ระบุ)
- =6 รายวิชา เลือก 00000000000000 (ไม่ระบุ)
- =7 แหล่งเงินลงทุน เลือก 00 (ไม่ระบุ)
- =8.เครดิต (THB) จำนวนเงิน 286.97

8. กดปุ่มบันทึก

9. เลขที่เอกสาร 6960

10. เครื่องมือ คลิกไปที่บัญชีตัว T จะแสดง ฝั่งบัญชีแยกประเภทขึ้นมา

บัญชีแยกประเภท

บัญชีแยกประเภท (33_CMU: THB) - Journal, แผน ดอกเบี้ยรับเงินส่งเสริม

	THB	THB	THB	THB
รายการ+ 20			286.97	286.97
ยอดการทำรายการสุทธิ			<u>286.97</u>	<u>286.97</u>
รายการ+ 10	286.97	286.97		
ยอดการทำรายการสุทธิ	<u>286.97</u>	<u>286.97</u>		
ยอดการทำรายการรวมทุกบัญชี		<u>286.97</u>		<u>286.97</u>

ปุ่ม: ทั่วไปเลือก, สรุปการทำรายการ

คำอธิบายบัญชี: กองทุนวิจัย-เงินส่งเสริม,ไม่ระบุ,ไม่ระบุ,บัญชีพักเงินรับฝาก,ไม่ระบุ,ไม่ระบุ,ไม่ระบุ

ปุ่ม: ภาษี, คัดลอกแบบข้อดีเงินมัด..., อนุมัติ, ดูข้อมูลรายการเพิ่ม..., บัญชีแยกประเภท..., ตรวจสอบเงินทุน, ยกเลิกการสำรองเงินทุน, ดูผลลัพธ์, เปลี่ยนแปลงงวด..., เปลี่ยนแปลงสกุลเงิน...

ตัวอย่างการปรับปรุงค่ากระแสไฟฟ้าบ้านกาแฟ

การบันทึกปรับปรุง อว.1064 ค่ากระแสไฟฟ้าบ้านกาแฟ Tick - Tid เดือน มิ.ย.64 บางส่วน จำนวนเงิน 1,400.-บาท
มีขั้นตอนดังนี้

- 1.รายการบันทึก พิมพ์ ปป อว.1064 ค่ากระแสไฟฟ้าบ้านกาแฟ Tick - Tid เดือน มิ.ย.64 บางส่วน
- 2.คำอธิบาย พิมพ์ ปป อว.1064 ค่ากระแสไฟฟ้าบ้านกาแฟ Tick - Tid เดือน มิ.ย.64 บางส่วน
- 3.งวด เลือกเดือน กรกฎาคม 2564
- 4.ชนิด พิมพ์ ปรับปรุง
- 5.วันที่มีผล พิมพ์ 05 07 21 (วันที่ 5 เดือน กรกฎาคม พ.ศ.2564)

1 รายการบันทึก บป อว.1064 ค่ากระแสไฟฟ้า เดือนมิ.ย.64บางส่วน

2 คำอธิบาย บป อว.1064 ค่ากระแสไฟฟ้า เดือนมิ.ย.64บางส่วน

บัญชีแยกประเภท สภามหัทย์และทศศิริ

3 งวด กรกฎาคม-2564

ประเภทยอดดุล ตามจริง

บริษัทรับหักบัญชี

4 ชนิด ปรับปรุง

5 วันที่มีผล 05-07-2021

9 เลขที่เอกสาร 6946

ภาษี ไม่ต้องการ

ยอดคุม

การแปลงสกุลเงิน

สกุลเงิน THB

วันที่ 05-07-2021

ประเภท User

อัตรา 1

กลับรายการ

วันที่

งวด

วิธี สลับเดบิต/เครดิต

สถานะ ไม่ได้ออกใบรายการ

รายการ	ข้อมูลอื่น	เดบิต (THB)	เครดิต (THB)	คำอธิบาย	
6	10 0101001.0000000000.0000000000	1,400.00		บป อว.1064 ค่ากระแสไฟฟ้า เดือนมิ.ย.64บางส่วน	OC
7	20 0101001.0000000000.0000000000		1,400.00	บป อว.1064 ค่ากระแสไฟฟ้า เดือนมิ.ย.64บางส่วน	OC
		1,400.00	1,400.00		

คำอธิบายบัญชี กองทุนทั่วไป.ไม่ระบุ.ไม่ระบุ.บัญชีพักเงินรับฝาก.ไม่ระบุ.ไม่ระบุ.เงินแผ่นดิน

ภาษี

คัดลอกแมทซ์อัตโนมัติ...

อนุมัติ

ดูข้อมูลรายการเพิ่ม...

บัญชีแยกประเภท...

ตรวจสอบยอดเงิน

ยกเลิกการสำรองเงิน

ดูผลลัพธ์

เปลี่ยนแปลงงวด...

เปลี่ยนแปลงสกุลเงิน...

6. ให้กรอกรายละเอียดของรายการบันทึก10 ดังนี้

- =1 กองทุน เลือก เลือก 0101001 (กองทุนทั่วไป)
- =2 หน่วยงาน เลือก 0000000000 (ไม่ระบุ)
- =3 แผนงาน เลือก 0000000000000000 (ไม่ระบุ)
- =4 ผังบัญชี พิมพ์รหัส 90200000000006 (บัญชีพักเงินรับฝาก)
- =5 หลักสูตร เลือก 000000000 (ไม่ระบุ)
- =6 รายวิชา เลือก 0000000000000 (ไม่ระบุ)
- =7 แหล่งเงินลงทุน เลือก 01 (แผ่นดิน)
- =8 เดบิต (THB)จำนวนเงิน 1,400.-บาท

7. ให้กรอกรายละเอียดของรายการบันทึก20 ดังนี้

- =1 กองทุน เลือก เลือก 0101001 (กองทุนทั่วไป)
- =2 หน่วยงาน เลือก 0000000000 (ไม่ระบุ)
- =3 แผนงาน เลือก 00000000000000 (ไม่ระบุ)
- =4 ผังบัญชี พิมพ์รหัส 1010100000001 (เงินสด)
- =5 หลักสูตร เลือก 000000000 (ไม่ระบุ)
- =6 รายวิชา เลือก 000000000000 (ไม่ระบุ)
- =7 แหล่งเงินลงทุน เลือก 01 (แผ่นดิน)
- =8 เครดิต (THB) จำนวนเงิน 1,400.-บาท

8. กดปุ่มบันทึก

9. เลขที่เอกสาร 6946

10. เครื่องมือ คลิกไปที่บัญชีตัว T จะแสดง ผังบัญชีแยกประเภทขึ้นมา

ผังบัญชีแยกประเภท 

ไฟล์ แก้ไข มุมมอง ฟิลด์เตอร์ เครื่องมือ วิวตัว (W) วิวตัว

บัญชีแยกประเภท (33_CMU: THB) - Journal, บัญชี 1064 ค่ากระแสไฟฟ้า เดือน

	THB	THB	THB	THB
0101001.0000000000.00000000000000.1010100000001.000000000.0	กองทุนทั่วไป.ไม่ระบุ.ไม่ระบุ.เงินสด.ไม่ระบุ.ไม่ระบุ.เงินแผ่นดิน			
รายการ+ 20			1,400.00	1,400.00
ยอดการทำการสุทธิ			<u>1,400.00</u>	<u>1,400.00</u>
0101001.0000000000.00000000000000.9020000000006.000000000.0	กองทุนทั่วไป.ไม่ระบุ.บัญชีพักเงินรับฝาก.ไม่ระบุ.ไม่ระบุ.เงินแผ่นดิน			
รายการ+ 10	1,400.00	1,400.00		
ยอดการทำการสุทธิ	<u>1,400.00</u>	<u>1,400.00</u>		
ยอดการทำการรวมสุทธิ		<u>1,400.00</u>		<u>1,400.00</u>

ตัวเลือก สรุปการทำการ

คำอธิบายบัญชี กองทุนทั่วไป.ไม่ระบุ.ไม่ระบุ.บัญชีพักเงินรับฝาก.ไม่ระบุ.ไม่ระบุ.เงินแผ่นดิน

บัญชีแยกประเภท...

ตัวอย่างการปรับปรุง ค่าวัสดุ

การบันทึกปรับปรุง ค่าวัสดุ จำนวนเงิน 4,500.-บาท

มีขั้นตอนดังนี้

- 1.รายการบันทึก พิมพ์ ปป ปส.7968 ค่าวัสดุ
- 2.คำอธิบาย พิมพ์ ปป ปส.7968 ค่าวัสดุ
- 3.งวด เลือกเดือน กรกฎาคม 2564
- 4.ชนิด พิมพ์ ปรับปรุง
- 5.วันที่มีผล พิมพ์ 09 07 21 (วันที่ 9 เดือน กรกฎาคม พ.ศ.2564)

รายการบันทึก (สถาบันวิทย์และเทคโนโลยี) - ปป ปส.7968 ค่าวัสดุ

1 รายการบันทึก	ปป ปส 7968 ค่าวัสดุ	การแปลงสกุลเงิน	สกุลเงิน	THB	กลับรายการ	วันที่	
2 คำอธิบาย	ปป ปส 7968 ค่าวัสดุ		วันที่	09-07-2021	วันที่		
บัญชีแยกประเภท	สถาบันวิทย์และเทคโนโลยี		ประเภท	User	วันที่		
3 งวด	กรกฎาคม-2564	4 ชนิด	อัตรา	1	วิธี	สลบ/เดบิต/เครดิต	
ประเภทหมวดหมู่	ตามจริง	5 วันที่มีผล			สถานะ	ไม่ได้กลับรายการ	
บริษัทรับหักบัญชี		9 เลขที่เอกสาร		6968			
		ภาษี		ไม่ต้องการ			
		ยอดรวม					

รายการบัญชี	เดบิต (THB)	เครดิต (THB)	คำอธิบาย	[]
10 0101001.0000000000.0000000000	4,500.00		ปป ปส 7968 ค่าวัสดุ	00
20 0101001.0000000000.0000000000		4,500.00	ปป ปส 7968 ค่าวัสดุ	00
	4,500.00	4,500.00		

คำอธิบายบัญชี กองทุนทั่วไป,ไม่ระบุ,ไม่ระบุ,เงินฝากธนาคารกองคลัง-เงิน,ไม่ระบุ,ไม่ระบุ,เงินรายได้

6. ให้กรอกรายละเอียดของรายการบันทึก10 ดังนี้

- =1 กองทุน เลือก 0101001 (กองทุนทั่วไป)
- =2 หน่วยงาน เลือก 0000000000 (ไม่ระบุ)
- =3 แผนงาน เลือก 0000000000000000 (ไม่ระบุ)
- =4 ผังบัญชี พิมพ์รหัส 1010350020001 (เงินฝากธนาคารกองคลัง)
- =5 หลักสูตร เลือก 0000000000 (ไม่ระบุ)
- =6 รายวิชา เลือก 00000000000000 (ไม่ระบุ)
- =7 แหล่งเงินลงทุน เลือก 02 (เงินรายได้)
- =8 เดบิต (THB) จำนวนเงิน 4,500.-บาท

7. ให้กรอกรายละเอียดของรายการบันทึก20 ดังนี้

- =1 กองทุน เลือก 0101001 (กองทุนทั่วไป)
- =2 หน่วยงาน เลือก 0000000000 (ไม่ระบุ)
- =3 แผนงาน เลือก 00000000000000 (ไม่ระบุ)
- =4 ฝั่งบัญชี พิมพ์รหัส 4010709000001 (รายได้เบ็ดเตล็ด)
- =5 หลักสูตร เลือก 000000000 (ไม่ระบุ)
- =6 รายวิชา เลือก 000000000000 (ไม่ระบุ)
- =7 แหล่งเงินลงทุน เลือก (02) เงินรายได้
- =8 เครดิต (THB)จำนวนเงิน 4,500.-บาท

8. กดปุ่มบันทึก

9. เลขที่เอกสาร 6968

10. เครื่องมือ คลิกไปที่บัญชีตัว T จะแสดง ฝั่งบัญชีแยกประเภทขึ้นมา

ฝั่งบัญชีแยกประเภท

ไฟล์ แก้ไข มุมมอง ีฟลเดอร์ เครื่องมือ วันถัดไป(w) วิธชี

บัญชีแยกประเภท (33_CMU: THB) - Journal, บม นส 7968 คำลัด

	THB	THB	THB	THB
0101001.0000000000.00000000000000.1010350020001.000000000.0				
กองทุนทั่วไป-ไม่ระบุ-ไม่ระบุ-เงินฝากธนาคารกองคลัง-เงิน-ไม่ระบุ-เงินรายได้				
รายการ+ 10	4,500.00	4,500.00		
ยอดการทำการสุทธิ	<u>4,500.00</u>	<u>4,500.00</u>		
0101001.0000000000.00000000000000.4010709000001.000000000.0				
กองทุนทั่วไป-ไม่ระบุ-ไม่ระบุ-รายได้เบ็ดเตล็ด-ไม่ระบุ-ไม่ระบุ-เงินรายได้				
รายการ+ 20			4,500.00	4,500.00
ยอดการทำการสุทธิ			<u>4,500.00</u>	<u>4,500.00</u>
ยอดการทำการรวมทุกบัญชี		<u>4,500.00</u>		<u>4,500.00</u>

ปุ่ม:

คำอธิบายบัญชี กองทุนทั่วไป-ไม่ระบุ-ไม่ระบุ-เงินฝากธนาคารกองคลัง-เงิน-ไม่ระบุ-ไม่ระบุ-เงินรายได้

ปุ่ม:

ปุ่ม:

ตัวอย่างการปรับปรุงค่าขายครุภัณฑ์ชำรุด

การบันทึกปรับปรุง ค่าขายครุภัณฑ์ชำรุด นำส่งเป็นเงินรายได้ มช. จำนวนเงิน 18,000.-บาท มีขั้นตอนดังนี้

- 1.รายการบันทึก พิมพ์ ปป ปล.79610 ค่าขายครุภัณฑ์ชำรุด
- 2.คำอธิบาย พิมพ์ ปป ปล.79610 ค่าขายครุภัณฑ์ชำรุด
- 3.งวด เลือกเดือน กรกฎาคม 2564
- 4.ชนิด พิมพ์ ปรับปรุง
- 5.วันที่มีผล พิมพ์ 02 07 21 (วันที่ 2 เดือน กรกฎาคม พ.ศ.2564)

Oracle Applications - Oracle Application R12 (Production)

ไฟล์ แก้ไข มุมมอง ฟิลด์เตอร์ เครื่องมือ วันถัดไป(พ) รีเซ็ต

จอหน้ารายการบันทึก (สถาบันวิจัยและเทคโนโลยี)

รายการบันทึก (สถาบันวิจัยและเทคโนโลยี) - มบ.บส.79610 ค่าขายครุภัณฑ์ชำรุด

1 รายการบันทึก มบ.บส.79610 ค่าขายครุภัณฑ์ชำรุด

2 คำอธิบาย มบ.บส.79610 ค่าขายครุภัณฑ์ชำรุด

บัญชีแยกประเภท สถาบันวิจัยและเทคโนโลยี

3 งวด กรกฎาคม-2564

ประเภทยอดดุล ตามจริง

บัญชีรับหักบัญชี

4 ชนิด ปรับปรุง

5 วันที่มีผล 02-07-2021

9 เลขที่เอกสาร 6942

ภาษี ไม่ต้องการ

ยอดคุม

การแปลงสกุลเงิน

สกุลเงิน THB

วันที่ 02-07-2021

ประเภท User

อัตรา 1

กลับรายการ

วันที่

งวด

วิธี สลับเดบิต/เครดิต

สถานะ ไม่ได้กลับรายการ

รายการ ข้อมูลอื่น

รายการบัญชี	เดบิต (THB)	เครดิต (THB)	คำอธิบาย	[]
10 0101001.0000000000.00000000	18,000.00		มบ.บส.79610 ค่าขายครุภัณฑ์ชำรุด	OC
20 0101001.0000000000.00000000		18,000.00	มบ.บส.79610 ค่าขายครุภัณฑ์ชำรุด	OC
	18,000.00	18,000.00		

คำอธิบายบัญชี กองทุนทั่วไป,ไม่ระบุ,ไม่ระบุ,เงินฝากธนาคารกองคลัง-เงิน,ไม่ระบุ,ไม่ระบุ,เงินรายได้

ภาษี

คัดลอกแมชชีนอัตโนมัติ...

อนุมัติ

ดูข้อมูลรายการเพิ่ม...

บัญชีแยกประเภท...

ตรวจสอบเงินทุน

ยกเลิกการสำรองเงินทุน

ดูผลลัพธ์

เปลี่ยนแปลงงวด...

เปลี่ยนแปลงสกุลเงิน...

6. ให้กรอกรายละเอียดของรายการบันทึก10 ดังนี้

- =1 กองทุน เลือก 0101001 (กองทุนทั่วไป)
- =2 หน่วยงาน เลือก 0000000000 (ไม่ระบุ)
- =3 แผนงาน เลือก 0000000000000000 (ไม่ระบุ)
- =4 ผังบัญชี พิมพ์รหัส 1010350020001 (เงินฝากธนาคารกองคลัง-เงินงบประมาณรายได้)
- =5 หลักสูตร เลือก 0000000000 (ไม่ระบุ)
- =6 รายวิชา เลือก 00000000000000 (ไม่ระบุ)
- =7 แหล่งเงินลงทุน เลือก 02 (เงินรายได้)
- =8 เดบิต (THB)จำนวนเงิน 18,000.-บาท

7. ให้กรอกรายละเอียดของรายการบันทึก20 ดังนี้

- =1 กองทุน เลือก 0101001 (กองทุนทั่วไป)
- =2 หน่วยงาน เลือก 0000000000 (ไม่ระบุ)
- =3 แผนงาน เลือก 0000000000000000 (ไม่ระบุ)
- =4 ฝั่งบัญชี พิมพ์รหัส 4010709000002 (รายได้จากการจำหน่ายครุภัณฑ์)
- =5 หลักสูตร เลือก 000000000 (ไม่ระบุ)
- =6 รายวิชา เลือก 000000000000 (ไม่ระบุ)
- =7 แหล่งเงินลงทุน เลือก 02 (เงินรายได้)
- =8 เครดิต (THB)จำนวนเงิน 18,000.-บาท

8. กดปุ่มบันทึก

9. เลขที่เอกสาร 6942

10. เครื่องมือ คลิกไปที่บัญชีตัว T จะแสดง ฝั่งบัญชีแยกประเภทขึ้นมา

ฝั่งบัญชีแยกประเภท

Account	THB	THB	THB	THB
0101001.0000000000.00000000000000.1010350020001.000000000.0				
กองทุนทั่วไป "ไม่ระบุ" เงินฝากธนาคารกองคลัง-เงิน "ไม่ระบุ" เงินรายได้				
รายการ+ 10	18,000.00	18,000.00		
ยอดการทำรายการสุทธิ	18,000.00	18,000.00		
0101001.0000000000.00000000000000.4010709000002.000000000.0				
กองทุนทั่วไป "ไม่ระบุ" รายได้จากการจำหน่ายครุภัณฑ์ "ไม่ระบุ" เงินรายได้				
รายการ+ 20			18,000.00	18,000.00
ยอดการทำรายการสุทธิ			18,000.00	18,000.00
ยอดการทำรายการรวมทุกบัญชี		18,000.00		18,000.00

Below the journal entry, there is a T-account interface for account 4010709000002. The interface shows a grid for debits and credits, with a total of 18,000.00 on both sides.

The interface also includes a search bar for the account number and a list of buttons for various actions such as 'Print', 'Cancel', 'Commit', 'Add Journal Entry', 'Print T-account', 'Check Balance', 'Cancel Journal Entry', 'Cancel', 'Change Period', and 'Change Fiscal Year'.

ตัวอย่างการปรับปรุงค่าเช่าสถานที่ร้านกาแฟ

ปรับปรุง 79611 ค่าเช่าสถานที่ร้านกาแฟ จำนวนเงิน 225 บาท

ขั้นตอนการบันทึกบัญชีดังนี้

1. รายการบันทึก พิมพ์ ปป 79611 ค่าเช่าสถานที่ร้านกาแฟ
2. คำอธิบาย พิมพ์ ปป 79611 ค่าเช่าสถานที่ร้านกาแฟ
3. งวด เลือกเดือน กรกฎาคม 2564
4. ชนิด พิมพ์ ปรับปรุง
5. วันที่มีผล พิมพ์ 05 07 21 (วันที่ 5 เดือน กรกฎาคม พ.ศ. 2564)

รายการบันทึก (สถาบันวิทยและเทคโนโลยี) - ปป 79611 ค่าเช่าสถานที่ร้านกาแฟ 05-07-2021 16:12:10

1 รายการบันทึก ปป 79611 ค่าเช่าสถานที่ร้านกาแฟ

2 คำอธิบาย ปป 79611 ค่าเช่าสถานที่ร้านกาแฟ

บัญชีแยกประเภท สถาบันวิทยและเทคโนโลยี

3 งวด กรกฎาคม-2564

4 ชนิด ปรับปรุง

5 วันที่มีผล 05-07-2021

9 เลขที่เอกสาร 6953

การแปลงสกุลเงิน

สกุลเงิน THB

วันที่ 05-07-2021

ประเทศ User

อัตรา 1

งบดุล

วันที่

งวด

วิธี สลับเดบิต/เครดิต

สถานะ ไม่ได้กลับรายการ

รายการบัญชี	เดบิต (THB)	เครดิต (THB)	คำอธิบาย	[]
10 0101001.0000000000.0000000000	225.00		ปป 79611 ค่าเช่าสถานที่ร้านกาแฟ	OC
20 0101001.0000000000.0000000000		225.00	ปป 79611 ค่าเช่าสถานที่ร้านกาแฟ	OC
	225.00	225.00		

คำอธิบายบัญชี กองทุนทั่วไป,ไม่ระบุ,ไม่ระบุ,รายได้มหาวิทยาลัยรอนำส่ง,ไม่ระบุ,ไม่ระบุ,เงินรวมได้

ปุ่ม: ภาษี, คัดลอกแบบอัตโนมัติ..., อนุมัติ, ดูข้อมูลรายการเพิ่ม..., บัญชีแยกประเภท..., ตรวจสอบเงินทุน, ยกเลิกการสำรองเงินทุน, ดูผลลัพธ์, เปลี่ยนแปลงงวด..., เปลี่ยนแปลงสกุลเงิน...

6. ให้กรอกรายละเอียดของรายการบันทึก 10 ดังนี้

- =1 กองทุน เลือก 0101001 (กองทุนทั่วไป)
- =2 หน่วยงาน เลือก 0000000000 (ไม่ระบุ)
- =3 แผนงาน เลือก 0000000000000000 (ไม่ระบุ)
- =4 ผังบัญชี พิมพ์รหัส 4010202000014 (รายได้มหาวิทยาลัยรอนำส่ง)
- =5 หลักสูตร เลือก 0000000000 (ไม่ระบุ)
- =6 รายวิชา เลือก 00000000000000 (ไม่ระบุ)
- =7 แหล่งเงินลงทุน เลือก 00 (ไม่ระบุ)
- =8.เดบิต (THB) จำนวนเงิน 225 บาท

7. ให้กรอกรายละเอียดของรายการบันทึก20 ดังนี้

- =1 กองทุน เลือก 0101001 (กองทุนทั่วไป)
- =2 หน่วยงาน เลือก 0000000000 (ไม่ระบุ)
- =3 แผนงาน เลือก 00000000000000 (ไม่ระบุ)
- =4 ผังบัญชี พิมพ์รหัส 1010350020001 (เงินฝากธนาคารกองคลัง-เงินงบประมาณรายได้)
- =5 หลักสูตร เลือก 000000000 (ไม่ระบุ)
- =6 รายวิชา เลือก 000000000000 (ไม่ระบุ)
- =7 แหล่งเงินลงทุน เลือก 00 (ไม่ระบุ)
- =8.เครดิต (THB) จำนวนเงิน 225 บาท

8. กดปุ่มบันทึก

9. เลขที่เอกสาร 6953

10. เครื่องมือ คลิกไปที่บัญชีตัว T จะแสดง ผังบัญชีแยกประเภทขึ้นมา

ผังบัญชีแยกประเภท

ไฟล์ แก้ไข มุมมอง ฟิลด์เตอร์ เครื่องมือ วันถัดไป(พ) วิธชี

บัญชีแยกประเภท (33_CMU: THB) - Journal, เมม79611 คำข่าสถานที่ร้านกาแฟ

	THB	THB	THB	THB
รายการ+ 20			225.00	225.00
ยอดการทำการรายการสุทธิ			<u>225.00</u>	<u>225.00</u>
รายการ+ 10	225.00	225.00		
ยอดการทำการรายการสุทธิ	<u>225.00</u>	<u>225.00</u>		
ยอดการทำการรายการรวมสุทธิ		<u>225.00</u>		<u>225.00</u>

ปุ่ม:

คำอธิบายบัญชี กองทุนทั่วไป,ไม่ระบุ,ไม่ระบุ,รายได้มหาวิทยาลัยรอนำส่ง,ไม่ระบุ,ไม่ระบุ,เงินรายได้

ปุ่ม:

ปุ่ม:

ตัวอย่างการปรับปรุงค่าน้ำประปา

ปรับปรุง บส.79612 ค่าน้ำประปา จำนวนเงิน 10 บาท

ขั้นตอนการบันทึกบัญชีดังนี้

- 1.รายการบันทึก พิมพ์ บส.79612 ค่าน้ำประปา
- 2.คำอธิบาย พิมพ์ บส.79612 ค่าน้ำประปา
- 3.งวด เลือกเดือน กรกฎาคม 2564
- 4.ชนิด พิมพ์ ปรับปรุง
- 5.วันที่มีผล พิมพ์ 05 07 21 (วันที่ 5 เดือน กรกฎาคม พ.ศ.2564)

- Document ID: บบส.79612 ค่าน้ำประปา
- Date: 05-07-2021 16:09:45
- Account: บบส.79612 ค่าน้ำประปา
- Category: สถานีวิทยุและเทคนิ
- Period: กรกฎาคม-2564
- Type: ปรับปรุง
- Effective Date: 05-07-2021
- Accounting Code: 6952
- Accounting Description: ไม่ต้องการ ยอดคุม
- Currency: THB
- Date: 05-07-2021
- Category: User
- Rate: 1
- Accounting Method: สลับเดบิต/เครดิต
- Location: ไม่ได้อบรมการ

The main table shows two entries:

รายการบัญชี	เดบิต (THB)	เครดิต (THB)	คำอธิบาย	[1]
10 0101001.0000000000.00000000	10.00		บบส.79612 ค่าน้ำประปา	00
20 0101001.0000000000.00000000		10.00	บบส.79612 ค่าน้ำประปา	00
	10.00	10.00		

At the bottom, there are buttons for 'บัญชีแยกประเภท...', 'ตรวจสอบเงินทุน', 'ยกเลิกการสำรองเงินทุน', 'ดูผลลัพธ์', 'เปลี่ยนแปลงงวด...', and 'เปลี่ยนแปลงสกุลเงิน...'.

6. ให้กรอกรายละเอียดของรายการบันทึก10 ดังนี้

- =1 กองทุน เลือก 0101001 (กองทุนทั่วไป)
- =2 หน่วยงาน เลือก 0000000000 (ไม่ระบุ)
- =3 แผนงาน เลือก 0000000000000000 (ไม่ระบุ)
- =4 ผังบัญชี พิมพ์รหัส 4010202000014 (รายได้มหาวิทยาลัยรอนาส่ง)
- =5 หลักสูตร เลือก 0000000000 (ไม่ระบุ)
- =6 รายวิชา เลือก 00000000000000 (ไม่ระบุ)
- =7 แหล่งเงินลงทุน เลือก 02 (เงินรายได้)
- =8.เดบิต (THB) จำนวนเงิน 10 บาท

ตัวอย่างการปรับปรุงค่าตอบแทนเจ้าหน้าที่

ปรับปรุง บส.79615 ค่าตอบแทนเจ้าหน้าที่ จำนวนเงิน 2 บาท

ขั้นตอนการบันทึกบัญชีดังนี้

- 1.รายการบันทึก พิมพ์ บส.79615 ค่าตอบแทนเจ้าหน้าที่
- 2.คำอธิบาย พิมพ์ บส.79615 ค่าตอบแทนเจ้าหน้าที่
- 3.งวด เลือกเดือน กรกฎาคม 2564
- 4.ชนิด พิมพ์ ปรับปรุง
- 5.วันที่มีผล พิมพ์ 05 07 21 (วันที่ 5 เดือน กรกฎาคม พ.ศ.2564)

รายการบันทึก (สถาบันวิทย์และเทคโนโลยี) - บบส79615ค่าตอบแทนเจ้าหน้าที่

1 รายการบันทึก บบส79615ค่าตอบแทนเจ้าหน้าที่

2 คำอธิบาย บบส79615ค่าตอบแทนเจ้าหน้าที่

บัญชีแยกประเภท สถาบันวิทย์และเทคโนโลยี

3 งวด กรกฎาคม-2564

ประเภทยอดดุล ตามจริง

บริษัทรับหักบัญชี

4 ชนิด ปรับปรุง

5 วันที่มีผล 05-07-2021

9 เลขที่เอกสาร 6950

ภาษี ไม่ต้องการ

ยอดรวม

การแปลงสกุลเงิน

สกุลเงิน THB

วันที่ 05-07-2021

ประเภท User

อัตรา 1

กลับรายการ

วันที่

งวด

วิธี สลับเดบิต/เครดิต

สถานะ ไม่ได้กลับรายการ

รายการ	ข้อมูลอื่น	เดบิต (THB)	เครดิต (THB)	คำอธิบาย	
6	10 0101001.0000000000.00000000	2.00		บบส79615ค่าตอบแทนเจ้าหน้าที่	OC
7	20 0101001.0000000000.00000000		2.00	บบส79615ค่าตอบแทนเจ้าหน้าที่	OC
		2.00	2.00		

คำอธิบายบัญชี กองทุนทั่วไป,ไม่ระบุ,ไม่ระบุ,รายได้มหาวิทยาลัยรอนาส่ง,ไม่ระบุ,ไม่ระบุ,เงินรายได้

ภาษี

ตัดออกเบทซ์อัตโนมัติ...

อนุมัติ

ดูข้อมูลรายการเพิ่ม...

บัญชีแยกประเภท...

ตรวจสอบเงินทุน

ยกเลิกการสำรองเงินทุน

ดูผลลัพธ์

เปลี่ยนแปลงงวด...

เปลี่ยนแปลงสกุลเงิน...

6. ให้กรอกรายละเอียดของรายการบันทึก10 ดังนี้

- =1 กองทุน เลือก 0101001 (กองทุนทั่วไป)
- =2 หน่วยงาน เลือก 0000000000 (ไม่ระบุ)
- =3 แผนงาน เลือก 00000000000000 (ไม่ระบุ)
- =4 ผังบัญชี พิมพ์รหัส 4010202000014 (รายได้มหาวิทยาลัยรอนาส่ง)
- =5 หลักสูตร เลือก 000000000 (ไม่ระบุ)
- =6 รายวิชา เลือก 0000000000000 (ไม่ระบุ)
- =7 แหล่งเงินลงทุน เลือก 02 (เงินรายได้)
- =8.เดบิต (THB) จำนวนเงิน 2 บาท

7. ให้กรอกรายละเอียดของรายการบันทึก20 ดังนี้

- =1 กองทุน เลือก 0101001 (กองทุนทั่วไป)
- =2 หน่วยงาน เลือก 0000000000 (ไม่ระบุ)
- =3 แผนงาน เลือก 00000000000000 (ไม่ระบุ)
- =4 ผังบัญชี พิมพ์รหัส 1010350020001 (เงินฝากธนาคารกองคลัง-เงินรายได้)
- =5 หลักสูตร เลือก 000000000 (ไม่ระบุ)
- =6 รายวิชา เลือก 000000000000 (ไม่ระบุ)
- =7 แหล่งเงินลงทุน เลือก 02 (เงินรายได้)
- =8.เครดิต (THB) จำนวนเงิน 2 บาท

8. กดปุ่มบันทึก

9. เลขที่เอกสาร 6950

10. เครื่องมือ คลิกไปที่บัญชีตัว T จะแสดง ผังบัญชีแยกประเภทขึ้นมา

ผังบัญชีแยกประเภท

ไฟล์ แก้ไข มุมมอง ฟิลด์เตอร์ เครื่องมือ วินโดวส์(พ) วิธีใช้

บัญชีแยกประเภท (33_CMU: THB) - Journal, บมบส79615ค่าตอบแทนเจ้าหน้าที่

0101001.0000000000.00000000000000.1010350020001.000000000.0			
กองทุนทั่วไป "ไม่ระบุ" เงินฝากธนาคารกองคลัง-เงิน "ไม่ระบุ" เงินรายได้			
	THB	THB	
รายการ+ 20			2.00
ยอดการทำรายการสุทธิ			2.00
0101001.0000000000.00000000000000.4010202000014.000000000.0			
กองทุนทั่วไป "ไม่ระบุ" รายได้มหาวิทยาลัยรอมเกล้า "ไม่ระบุ" เงินรายได้			
	THB	THB	
รายการ+ 10	2.00	2.00	
ยอดการทำรายการสุทธิ	2.00	2.00	
ยอดการทำรายการรวมทุกบัญชี		2.00	2.00

ปุ่ม:

คำอธิบายบัญชี กองทุนทั่วไป "ไม่ระบุ" รายได้มหาวิทยาลัยรอมเกล้า "ไม่ระบุ" เงินรายได้

ปุ่ม:

ปุ่ม:

ตัวอย่างการปรับปรุงค่าขายเบาะเดิมนรถตู้

การบันทึกปรับปรุง ค่าขายเบาะเดิมนรถตู้ จำนวนเงิน 2,700.-บาท

มีขั้นตอนดังนี้

- 1.รายการบันทึก พิมพ์ ปป ปส.79619 ค่าขายเบาะเดิมนรถตู้
- 2.คำอธิบาย พิมพ์ ปป ปส.79619 ค่าขายเบาะเดิมนรถตู้
- 3.งวด เลือกเดือน กรกฎาคม 2564
- 4.ชนิด พิมพ์ ปรับปรุง
- 5.วันที่มีผล พิมพ์ 09 07 21 (วันที่ 9 เดือน กรกฎาคม พ.ศ.2564)

รายการบันทึก (สถาบันวิทยและเทคโนโลยี) - ปป ปส.79619 ค่าขายเบาะเดิมนรถตู้

1 รายการบันทึก	ปป ปส.79619 ค่าขายเบาะเดิมนรถตู้	การแปลงสกุลเงิน	สกุลเงิน	THB	กลับรายการ	วันที่	
2 คำอธิบาย	ปป ปส.79619 ค่าขายเบาะเดิมนรถตู้	วันที่	09-07-2021	ประเภท	User	งวด	
บัญชีแยกประเภท	สถาบันวิทยและเทคโนโลยี	4 ชนิด	ปรับปรุง	อัตรา	1	วิธี	สลับเดบิต/เครดิต
3 งวด	กรกฎาคม-2564	5 วันที่มีผล	09-07-2021	สถานะ	ไม่ได้กลับรายการ		
ประเภทยอดคง	ตามจริง	9 เลขที่เอกสาร	6970				
บริษัทรับทำบัญชี		ภาษี	ไม่ต้องการ				
		ยอดคง					

รายการบัญชี	เดบิต (THB)	เครดิต (THB)	คำอธิบาย	[]
6 10 0101001.0000000000.0000000000	2,700.00		ปป ปส.79619 ค่าขายเบาะเดิมนรถตู้	00
7 20 0101001.0000000000.0000000000		2,700.00	ปป ปส.79619 ค่าขายเบาะเดิมนรถตู้	00
	2,700.00	2,700.00		

คำอธิบายบัญชี กองทุนทั่วไป."ไม่ระบุ."ไม่ระบุ.เงินฝากธนาคารกมลิ่ง-เงิน."ไม่ระบุ."ไม่ระบุ.เงินรายได้

6. ให้กรอกรายละเอียดของรายการบันทึก10 ดังนี้

- =1 กองทุน เลือก 0101001 (กองทุนทั่วไป)
- =2 หน่วยงาน เลือก 0000000000 (ไม่ระบุ)
- =3 แผนงาน เลือก 0000000000000000 (ไม่ระบุ)
- =4 ผังบัญชี พิมพ์รหัส 1010350020001 (เงินฝากธนาคารกมลิ่ง-เงินงบประมาณรายได้)
- =5 หลักสูตร เลือก 000000000 (ไม่ระบุ)
- =6 รายวิชา เลือก 00000000000000 (ไม่ระบุ)
- =7 แหล่งเงินลงทุน เลือก 02 (เงินรายได้)
- =8 เดบิต (THB)จำนวนเงิน 2,700.-บาท

7. ให้กรอกรายละเอียดของรายการบันทึก20 ดังนี้

- =1 กองทุน เลือก 0101001 (กองทุนทั่วไป)
- =2 หน่วยงาน เลือก 0000000000 (ไม่ระบุ)
- =3 แผนงาน เลือก 00000000000000 (ไม่ระบุ)
- =4 ฝั่งบัญชี พิมพ์รหัส 4010709000001 (รายได้เบ็ดเตล็ด)
- =5 หลักสูตร เลือก 000000000 (ไม่ระบุ)
- =6 รายวิชา เลือก 000000000000 (ไม่ระบุ)
- =7 แหล่งเงินลงทุน เลือก (02) (เงินรายได้)
- =8 เครดิต (THB)จำนวนเงิน 2,700.-บาท

8. กดปุ่มบันทึก

9. เลขที่เอกสาร 6970

10. เครื่องมือ คลิกไปที่บัญชีตัว T จะแสดง ฝั่งบัญชีแยกประเภทขึ้นมา

ฝั่งบัญชีแยกประเภท

ไฟล์ แก้ไข มุมมอง ฟิลด์เตอร์ เครื่องมือ วันถัดไป(w) วิธชี

บัญชีแยกประเภท (33_CMU: THB) - Journal, เม บล 79619 ค่าขายแบบเต็มฤดู

0101001.0000000000.0000000000000000.1010350020001.0000000000.0	
กองทุนทั่วไป,ไม่ระบุ,ไม่ระบุ,เงินฝากธนาคารกองคลัง-เงิน,ไม่ระบุ,ไม่ระบุ,เงินรายได้	
รายการ+ 10	THB THB
	2,700.00 2,700.00
ยอดการทำรายการสุทธิ	2,700.00 2,700.00

0101001.0000000000.0000000000000000.4010709000001.0000000000.0	
กองทุนทั่วไป,ไม่ระบุ,ไม่ระบุ,รายได้เบ็ดเตล็ด,ไม่ระบุ,ไม่ระบุ,เงินรายได้	
รายการ+ 20	THB THB
	2,700.00 2,700.00
ยอดการทำรายการสุทธิ	2,700.00 2,700.00
ยอดการทำรายการรวมทุกบัญชี	2,700.00 2,700.00

ปุ่ม:

คำอธิบายบัญชี: กองทุนทั่วไป,ไม่ระบุ,ไม่ระบุ,เงินฝากธนาคารกองคลัง-เงิน,ไม่ระบุ,ไม่ระบุ,เงินรายได้

ปุ่ม:

ปุ่ม:

กลับรายการ

วันที่:

งวด:

วิธี: สลับเคดิต/เครดิต

สถานะ: ไม่ได้กลับรายการ

MRK: OC

MRK: OC

ตัวอย่างการปรับปรุง รายการบันทึกบัญชีโครงการเอกลักษณ์ ทางพฤกษศาสตร์และลายพิมพ์ดีเอ็นเอของป่าเห่าหมองและหนานเฉาเหว่ย

ปรับปรุงการเงิน 8/7/64 ของ คค.เอกลักษณ์ ของนายพงศธร ธรรมถนอม จำนวนเงิน 4,851 บาท

ขั้นตอนการบันทึกบัญชีดังนี้

- 1.รายการบันทึก พิมพ์ ปป 8/7/64 ของ คค.เอกลักษณ์ ของนายพงศธร ธรรมถนอม
- 2.คำอธิบาย พิมพ์ ปป 8/7/64 ของ คค.เอกลักษณ์ ของนายพงศธร ธรรมถนอม
- 3.งวด เลือกเดือน กรกฎาคม 2564
- 4.ชนิด พิมพ์ ปรับปรุง
- 5.วันที่มีผล พิมพ์ 08 07 21 (วันที่ 8 เดือน กรกฎาคม พ.ศ.2564)

รายการบันทึก (สถาบันวิทย์และเทคโนโลยี) - มบการเงิน8/7/64 ของ คค.เอกลักษณ์ ของ นายพงศธร ธรรม

1 รายการบันทึก มบการเงิน8/7/64 ของ คค.เอกลักษณ์ ของ นายพงศธร ธรรมถนอม

2 คำอธิบาย มบการเงิน8/7/64 ของ คค.เอกลักษณ์ ของ นายพงศธร ธรรมถนอม

บัญชีแยกประเภท สถาบันวิทย์และเทคโนโลยี

3 งวด กรกฎาคม-2564

4 ชนิด ปรับปรุง

5 วันที่มีผล 08-07-2021

9 เลขที่เอกสาร 6967

ภาษี ไม่ต้องการ

ยอดรวม

การแปลงสกุลเงิน

สกุลเงิน THB

วันที่ 08-07-2021

ประเภท User

อัตรา 1

กลับรายการ

วันที่

งวด

วิธี สลับเดบิต/เครดิต

สถานะ ไม่ได้ออกใบรายการ

รายการบัญชี	เดบิต (THB)	เครดิต (THB)	คำอธิบาย	[]
10 0301002.0000000000.00000000	4,851.00		มบการเงิน8/7/64 ของ คค.เอกลักษณ์ ของ นายพงศธร ธรรม	OC
20 0301002.0000000000.00000000		4,851.00	มบการเงิน8/7/64 ของ คค.เอกลักษณ์ ของ นายพงศธร ธรรม	OC
	4,851.00	4,851.00		

คำอธิบายบัญชี กองทุนวิจัย-เงินส่งเสริมไม่ระบุ,ไม่ระบุ,รายได้จากเงินช่วยเหลือรอก,ไม่ระบุ,ไม่ระบุ,ไม่ระบุ

ภาษี

คัดลอกบทช่วยสอนมิติ...

อนุมัติ

ดูข้อมูลรายการเพิ่ม...

บัญชีแยกประเภท...

ตรวจสอบเงินทุน

ยกเลิกการสำรองเงินทุน

ดูผลลัพธ์

เปลี่ยนแปลงงวด...

เปลี่ยนแปลงสกุลเงิน...

6. ให้กรอกรายละเอียดช่องรายการบันทึก10 ดังนี้

- =1 กองทุน เลือก 03010002 (กองทุนวิจัย-เงินส่งเสริมและพัฒนางานวิจัย)
- =2 หน่วยงาน เลือก 0000000000 (ไม่ระบุ)
- =3 แผนงาน เลือก 00000000000000 (ไม่ระบุ)
- =4 ผังบัญชี พิมพ์รหัส 2020300000001 (รายได้จากเงินช่วยเหลือรอกการรับรู้)
- =5 หลักสูตร เลือก 000000000 (ไม่ระบุ)
- =6 รายวิชา เลือก 0000000000000 (ไม่ระบุ)
- =7 แหล่งเงินลงทุน เลือก 00 (ไม่ระบุ)
- =8.เดบิต (THB) จำนวนเงิน 4,851 บาท

7. ให้กรอกรายละเอียดของรายการบันทึก20 ดังนี้

- =1 กองทุน เลือก 03010002 (กองทุนวิจัย-เงินส่งเสริมและพัฒนางานวิจัย)
- =2 หน่วยงาน เลือก 0000000000 (ไม่ระบุ)
- =3 แผนงาน เลือก 00000000000000 (ไม่ระบุ)
- =4 ผังบัญชี พิมพ์รหัส 4010306000001 (รายได้จากเงินอุดหนุนวิจัยภายนอก-รับจากโครงการวิจัย)
- =5 หลักสูตร เลือก 000000000 (ไม่ระบุ)
- =6 รายวิชา เลือก 000000000000 (ไม่ระบุ)
- =7 แหล่งเงินลงทุน เลือก 00 (ไม่ระบุ)
- =8.เครดิต (THB) จำนวนเงิน 4,851 บาท

8. กดปุ่มบันทึก

9. เลขที่เอกสาร 6967

10. เครื่องมือ คลิกไปที่บัญชีตัว T จะแสดง ผังบัญชีแยกประเภทขึ้นมา

ผังบัญชีแยกประเภท

โปรแกรมบัญชีแยกประเภท (33_CMU: THB) - Journal, บัญชีการเงิน3/7/64 ของ คค.เอกสิทธิ์

	THB	THB	THB	THB
0301002.0000000000.00000000000000.2020300000001.000000000.0				
กองทุนวิจัย-เงินส่งเสริม.ไม่ระบุ.ไม่ระบุ.รายได้จากเงินช่วยเหลือ.ไม่ระบุ.ไม่ระบุ.ไม่ระบุ				
รายการ+ 10	4,851.00		4,851.00	
ยอดการทำรายการสุทธิ	4,851.00	4,851.00		
0301002.0000000000.00000000000000.4010306000001.000000000.0				
กองทุนวิจัย-เงินส่งเสริม.ไม่ระบุ.ไม่ระบุ.รายได้จากเงินอุดหนุนวิจัย.ไม่ระบุ.ไม่ระบุ.ไม่ระบุ				
รายการ+ 20		4,851.00		4,851.00
ยอดการทำรายการสุทธิ		4,851.00		4,851.00
ยอดการทำรายการรวมทุกบัญชี		4,851.00		4,851.00

คำอธิบายบัญชี กองทุนวิจัย-เงินส่งเสริม.ไม่ระบุ.ไม่ระบุ.รายได้จากเงินช่วยเหลือ.ไม่ระบุ.ไม่ระบุ.ไม่ระบุ

ปุ่ม: อนุมัติ, ดูข้อมูลรายการเพิ่ม..., บัญชีแยกประเภท..., ตรวจสอบเงินทุน, ยกเลิกการสำรองเงินทุน, ดูผลลัพธ์, เปลี่ยนแปลงงวด..., เปลี่ยนแปลงสกุลเงิน...

ตัวอย่างการปรับปรุง รายการบันทึกบัญชีโครงการศักยภาพด้านมะเร็ง

ของมะเกียงเพื่อพัฒนาเป็นยาสารพิษเคมีจากเมล็ดรักษามะเร็งที่มีประสิทธิภาพในอนาคต

การบันทึกปรับปรุง ทร1458 ลว. 20 ก.ค.64 คก.ศักยภาพฯ ของ ดร.สิริญญา ทายะ จำนวนเงิน 24,500.-บาท

มีขั้นตอนดังนี้

- 1.รายการบันทึก พิมพ์ ปป ทร1458 ลว. 20 ก.ค.64 คก.ศักยภาพฯ ของ ดร.สิริญญา ทายะ
- 2.คำอธิบาย พิมพ์ ปป ทร1458 ลว. 20 ก.ค.64 คก.ศักยภาพฯ ของ ดร.สิริญญา ทายะ
- 3.งวด เลือกเดือน กรกฎาคม 2564
- 4.ชนิด พิมพ์ ปรับปรุง
- 5.วันที่มีผล พิมพ์ 22 07 21 (วันที่ 22 เดือน กรกฎาคม พ.ศ.2564)

1 รายการบันทึก
2 คำอธิบาย
3 งวด
4 ชนิด
5 วันที่มีผล
6 รายการบัญชี

8 10

รายการบันทึก (สถาบันวิทย์และเทคโนโลยี) - บป ทร 1458 ลว.20 ก.ค.64 คก.ศักยภาพฯ ของ ดร.สิริญญา ทายะ

คำอธิบาย บป ทร 1458 ลว.20 ก.ค.64 คก.ศักยภาพฯ ของ ดร.สิริญญา ทายะ

บัญชีแยกประเภท สถาบันวิทย์และเทคโนโลยี

งวด กรกฎาคม-2564

ประเภทยอดดุล ตามจริง

บริษัทรับหักบัญชี

4 ชนิด ปรับปรุง

5 วันที่มีผล 22-07-2021

9 ข้อที่เอกสาร 6980

คำไม่ต้องการ

ยอดคุม

การแปลงสกุลเงิน

สกุลเงิน THB

วันที่ 22-07-2021

ประเภท User

อัตรา 1

กลับรายการ

วันที่

งวด

วิธี สลับเดบิต/เครดิต

สถานะ ไม่ได้กลับรายการ

รายการบัญชี	เดบิต (THB)	เครดิต (THB)	คำอธิบาย
10 0301002.0000000000.0000000000	24,500.00		บป ทร 1458 ลว.20 ก.ค.64 คก.ศักยภาพฯ ของ ดร.สิริญญา ทายะ
20 0301002.0000000000.0000000000		24,500.00	บป ทร 1458 ลว.20 ก.ค.64 คก.ศักยภาพฯ ของ ดร.สิริญญา ทายะ
	24,500.00	24,500.00	

คำอธิบายบัญชี กองทุนวิจัย-เงินส่งเสริมฯไม่ระบุ,ไม่ระบุ,รายได้จากเงินช่วยเหลือรอก.ไม่ระบุ,ไม่ระบุ,ไม่ระบุ

ภาษี

คัดลอกแบบข้อดีนิติ...

อนุมัติ

ดูข้อมูลรายการเพิ่ม...

บัญชีแยกประเภท...

ตรวจสอบเงินทุน

ยกเลิกการสำรองเงินทุน

ดูผลลัพธ์

เปลี่ยนแปลงงวด...

เปลี่ยนแปลงสกุลเงิน...

6. ให้กรอกรายละเอียดของรายการบันทึก10 ดังนี้

- =1 กองทุน เลือก 0301002 (กองทุนวิจัย-เงินส่งเสริมและพัฒนางานวิจัย)
- =2 หน่วยงาน เลือก 0000000000 (ไม่ระบุ)
- =3 แผนงาน เลือก 000000000000 (ไม่ระบุ)
- =4 ผังบัญชี พิมพ์รหัส 2020300000001 (รายได้จากเงินช่วยเหลือการรับรู้)
- =5 หลักสูตร เลือก 000000000 (ไม่ระบุ)
- =6 รายวิชา เลือก 000000000000 (ไม่ระบุ)
- =7 แหล่งเงินลงทุน เลือก 00 (ไม่ระบุ)
- =8 เดบิต (THB)จำนวนเงิน 24,500.-บาท

ตัวอย่างการปรับปรุงค่าใช้พื้นที่สถาบันฯ ของเครือข่ายบริหารการวิจัยภาคเหนือตอนบน

ปรับปรุงค่าใช้พื้นที่สถาบันฯ มิ.ย.64 ของเครือข่ายบริหารการวิจัย จำนวนเงิน 4,500 บาท

ขั้นตอนการบันทึกบัญชีดังนี้

- 1.รายการบันทึก พิมพ์ ปบ ค่าใช้พื้นที่สถาบันฯ มิ.ย.64 เครือข่ายบริหารการวิจัย ของ ศ.ดร.สัญญาชัย จตุรสิทธา
- 2.คำอธิบาย พิมพ์ ปบ ค่าใช้พื้นที่สถาบันฯ มิ.ย.64 เครือข่ายบริหารการวิจัย ของ ศ.ดร.สัญญาชัย จตุรสิทธา
- 3.งวด เลือกเดือน กรกฎาคม 2564
- 4.ชนิด พิมพ์ ปรับปรุง
- 5.วันที่มีผล พิมพ์ 06 07 21 (วันที่ 6 เดือน กรกฎาคม พ.ศ.2564)

1 รายการบันทึก บมค่าใช้พื้นที่สถาบันฯ มิ.ย.64 ของเครือข่ายบริหารการวิจัย ของ ศ.ดร.สัญญาชัย จตุรสิทธา

2 คำอธิบาย บมค่าใช้พื้นที่สถาบันฯ มิ.ย.64 ของเครือข่ายบริหารการวิจัย ของ ศ.ดร.สัญญาชัย จตุรสิทธา

3 งวด กรกฎาคม-2564

4 ชนิด ปรับปรุง

5 วันที่มีผล 06-07-2021

6 รายการบัญชี 10 0101001.0000000000.0000000000

7 เดบิต (THB) 4,500.00

เครดิต (THB) 4,500.00

คำอธิบาย บมค่าใช้พื้นที่สถาบันฯ มิ.ย.64 ของเครือข่ายบริหารการวิจัย ของ ศ.ดร.สัญญาชัย จตุรสิทธา

6. ให้กรอกรายละเอียดของรายการบันทึก10 ดังนี้

- =1 กองทุน เลือก 0101001 (กองทุนทั่วไป)
- =2 หน่วยงาน เลือก 0000000000 (ไม่ระบุ)
- =3 แผนงาน เลือก 0000000000000000 (ไม่ระบุ)
- =4 ผังบัญชี พิมพ์รหัส 1010350020001 (เงินฝากธนาคารกองคลัง-เงินรายได้)
- =5 หลักสูตร เลือก 0000000000 (ไม่ระบุ)
- =6 รายวิชา เลือก 00000000000000 (ไม่ระบุ)
- =7 แหล่งเงินลงทุน เลือก 02 (เงินรายได้)
- =8.เดบิต (THB) จำนวนเงิน 4,500

ตัวอย่างการการปรับปรุงดอกเบี้ยกองทุนพัฒนาสถาบัน เพื่อฝากเข้าบัญชีดอกเบี้ยกองทุนฯ

ปรับปรุงดอกเบี้ยกองทุนพัฒนาสถาบัน เพื่อฝากเข้าบัญชีดอกเบี้ยกองทุนฯ จำนวนเงิน 183.09 บาท
ขั้นตอนการบันทึกบัญชีดังนี้

- 1.รายการบันทึก พิมพ์ ปป ดอกเบี้ยกองทุนพัฒนาสถาบัน เพื่อฝากเข้าบัญชีดอกเบี้ยกองทุนฯ
- 2.คำอธิบาย พิมพ์ ปป ดอกเบี้ยกองทุนพัฒนาสถาบัน เพื่อฝากเข้าบัญชีดอกเบี้ยกองทุนฯ
- 3.งวด เลือกเดือน กรกฎาคม 2564
- 4.ชนิด พิมพ์ ปรับปรุง
- 5.วันที่มีผล พิมพ์ 06 07 21 (วันที่ 6 เดือน กรกฎาคม พ.ศ.2564)

รายการบันทึก (สถาบันวิทย์และเทคโนโลยี) - บปดอกเบี้ยกองทุนพัฒนาสถาบันฯ เพื่อฝากเข้าบัญชีดอกเบี้ย

1 รายการบันทึก บปดอกเบี้ยกองทุนพัฒนาสถาบันฯ เพื่อฝากเข้าบัญชีดอกเบี้ยกองทุนฯ

2 คำอธิบาย บปดอกเบี้ยกองทุนพัฒนาสถาบันฯ เพื่อฝากเข้าบัญชีดอกเบี้ยกองทุนฯ

บัญชีแยกประเภท สถาบันวิทย์และเทคโนโลยี

3 งวด กรกฎาคม-2564

ประเภทยอดคงค้าง ดาเมืองจิง

บริษัทรับหักบัญชี

4 ชนิด ปรับปรุง

5 วันที่มีผล 06-07-2021

9 เลขที่เอกสาร 6962

ภาษี ไม่ต้องการ

ยอดคง

การแปลงสกุลเงิน

สกุลเงิน THB

วันที่ 06-07-2021

ประเภท User

อัตรา 1

กลับรายการ

วันที่

งวด

วิธี สลับเดบิต/เครดิต

สถานะ ไม่ปิดกลับรายการ

รายการบัญชี	เดบิต (THB)	เครดิต (THB)	คำอธิบาย	
10 0712001.0000000000.000000000	183.09		บปดอกเบี้ยกองทุนพัฒนาสถาบันฯ เพื่อฝากเข้าบัญชีดอกเบี้ย	OC
20 0712001.0000000000.000000000		183.09	บปดอกเบี้ยกองทุนพัฒนาสถาบันฯ เพื่อฝากเข้าบัญชีดอกเบี้ย	OC
	183.09	183.09		

คำอธิบายบัญชี กองทุนพัฒนาสถาบันวิทย์วิท.ไม่ระบุ.ไม่ระบุ.S/A KTB # 6446-5(ค/ม กองท.ไม่ระบุ.ไม่ระบุ.เงินรายได้

ภาษี

คัดลอกแบบข้อดีเงินมัด...

อนุมัติ

ดูข้อมูลรายการเพิ่ม...

บัญชีแยกประเภท...

ตรวจสอบยอดเงินทุน

ยกเลิกการสำรองเงินทุน

ดูผลลัพธ์

เปลี่ยนแปลงงวด...

เปลี่ยนแปลงสกุลเงิน...

6. ให้กรอกรายละเอียดของรายการบันทึก10 ดังนี้

- =1 กองทุน เลือก 0712001 (กองทุนพัฒนาสถาบันวิจัยวิทยาศาสตร์และเทคโนโลยี)
- =2 หน่วยงาน เลือก 0000000000 (ไม่ระบุ)
- =3 แผนงาน เลือก 0000000000000000 (ไม่ระบุ)
- =4 ผังบัญชี พิมพ์รหัส 1010305020020
- =5 หลักสูตร เลือก 000000000 (ไม่ระบุ)
- =6 รายวิชา เลือก 0000000000000 (ไม่ระบุ)
- =7 แหล่งเงินลงทุน เลือก 02 (เงินรายได้)
- =8.เดบิต (THB) จำนวนเงิน 183.09 บาท

7. ให้กรอกรายละเอียดของรายการบันทึก20 ดังนี้

- =1 กองทุน เลือก 0712001 (กองทุนพัฒนาสถาบันวิจัยวิทยาศาสตร์และเทคโนโลยี)
- =2 หน่วยงาน เลือก 0000000000 (ไม่ระบุ)
- =3 แผนงาน เลือก 00000000000000 (ไม่ระบุ)
- =4 ผังบัญชี พิมพ์รหัส 1010304020001
- =5 หลักสูตร เลือก 000000000 (ไม่ระบุ)
- =6 รายวิชา เลือก 000000000000 (ไม่ระบุ)
- =7 แหล่งเงินลงทุน เลือก 02 (เงินรายได้)
- =8.เครดิต (THB) จำนวนเงิน 183.09 บาท

8. กดปุ่มบันทึก

9. เลขที่เอกสาร 6962

10. เครื่องมือ คลิกไปที่บัญชีตัว T จะแสดง ผังบัญชีแยกประเภทขึ้นมา

ผังบัญชีแยกประเภท

โปรแกรมบัญชีเบงกอก (33_CMU: THB) - Journal, บัญชีแยกประเภทของกองทุนพัฒนาสถาบันวิจัยวิทยาศาสตร์และเทคโนโลยี

รายการ+ 20	THB	THB	THB	THB
ยอดการทำรายการสุทธิ			183.09	183.09
			<u>183.09</u>	<u>183.09</u>

รายการ+ 10	THB	THB	THB	THB
ยอดการทำรายการสุทธิ	183.09	183.09		
	<u>183.09</u>	<u>183.09</u>		
ยอดการทำรายการรวมทุกบัญชี		<u>183.09</u>		<u>183.09</u>

คำอธิบายบัญชี กองทุนพัฒนาสถาบันวิจัยวิทยาศาสตร์และเทคโนโลยี. S/A KTB # 6446-5(ค/บ กองท.ไม่ระบุ.ไม่ระบุ.เงินรายได้

ปุ่ม: อนุมัติ, ดูข้อมูลรายการเพิ่ม..., บัญชีแยกประเภท..., ตรวจสอบเงินทุน, ยกเลิกการสำรองเงินทุน, ดูผลลัพธ์, เปลี่ยนแปลงงวด..., เปลี่ยนแปลงสกุลเงิน...

การออกรายงานงบทดลองประจำเดือน

ล็อกอินเป็น IST04

โฮมเพจของ Oracle Applications

จาก	ประเภท	เรื่อง	ส่ง	ครบกำหนด
ไม่มีหนังสือแจ้งในเว็บบอร์ด				
✓	เคล็ดลับ	กฎวันหยุด		กำหนดหรือตอบกลับการแจ้งอัตโนมัติ
✓	เคล็ดลับ	การเข้าใช้ลิสต์งาน		ระบุผู้ใช้ที่สามารถดูและดำเนินการกับการแจ้งของคุณได้

1.คลิกที่ 33 งานบัญชีคณะ 2.คลิกที่ รายงาน

จาก	ประเภท	เรื่อง	ส่ง	ครบกำหนด
ไม่มีหนังสือแจ้งในเว็บบอร์ด				
✓	เคล็ดลับ	กฎวันหยุด		กำหนดหรือตอบกลับการแจ้งอัตโนมัติ
✓	เคล็ดลับ	การเข้าใช้ลิสต์งาน		ระบุผู้ใช้ที่สามารถดูและดำเนินการกับการแจ้งของคุณได้

3.คลิกที่ การเงิน

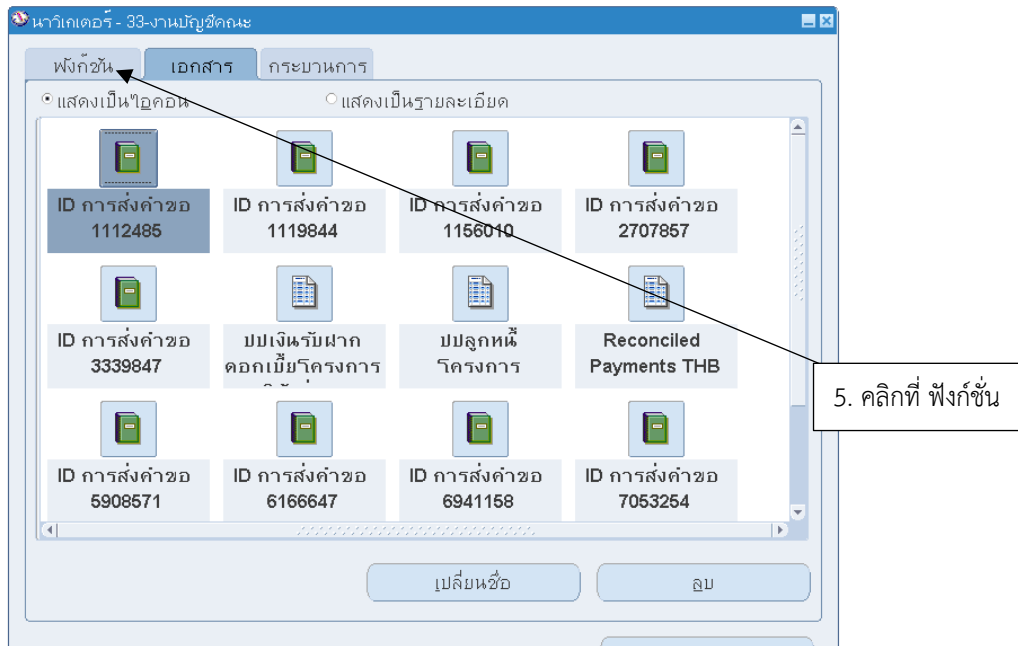
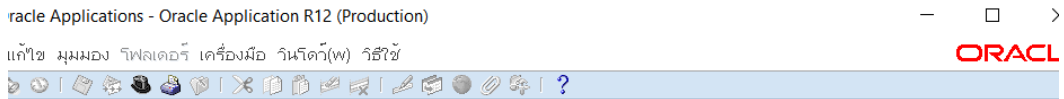
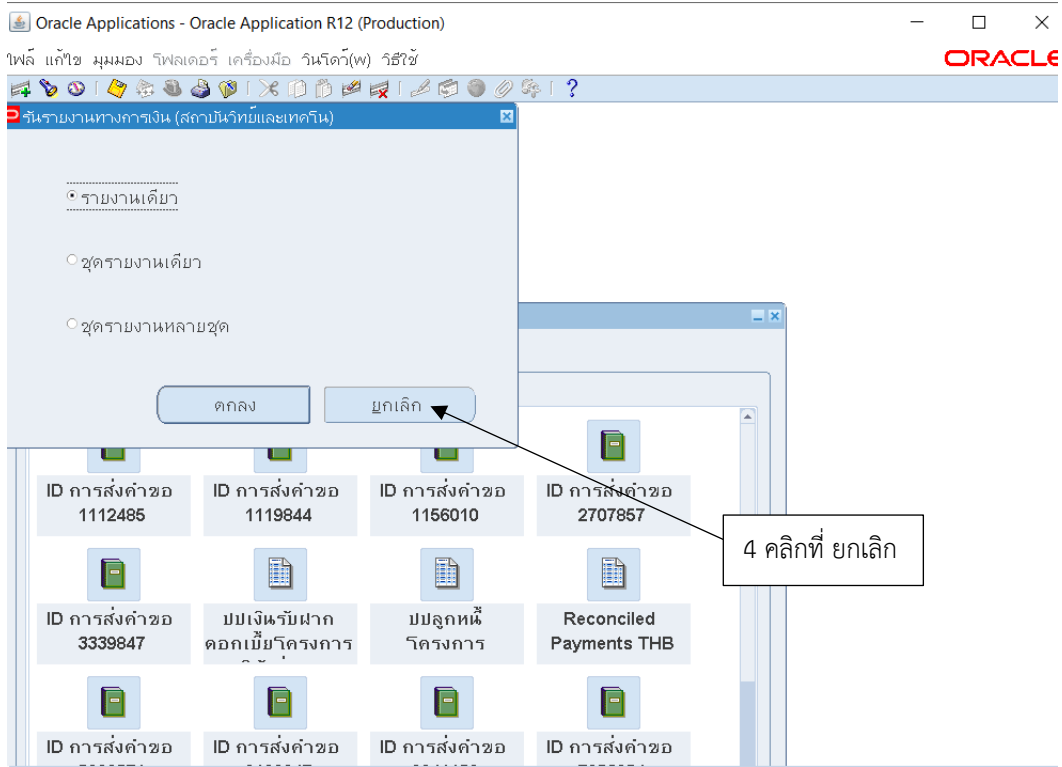

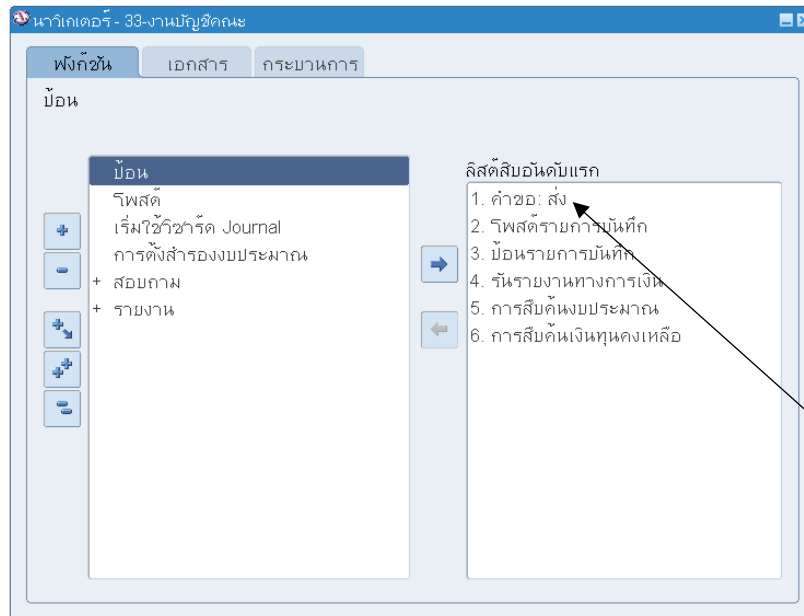

6.คลิกที่ คำขอส่ง 2 ครั้ง

6.คลิกที่ คำขอส่ง 2 ครั้ง

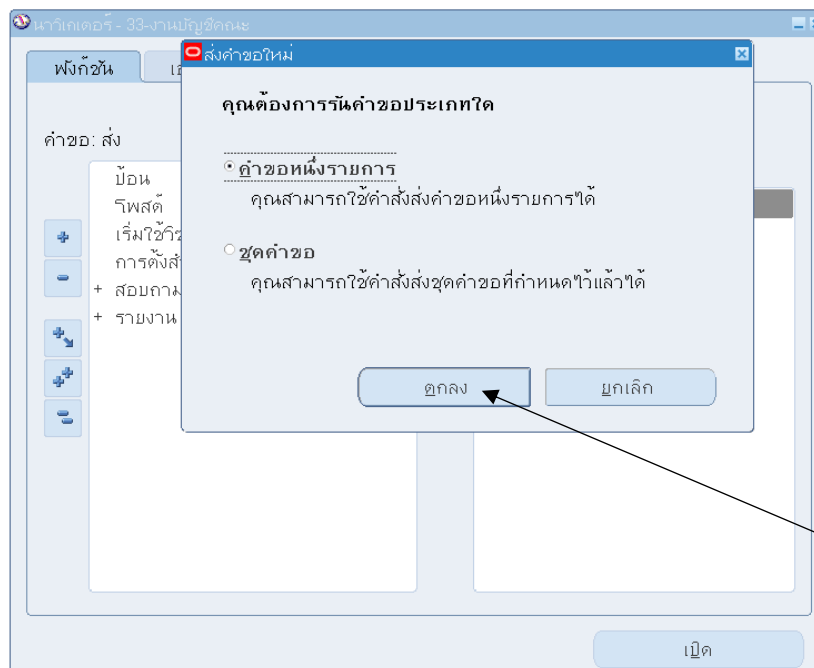

7.ส่งคำขอใหม่ คลิก ตกลง

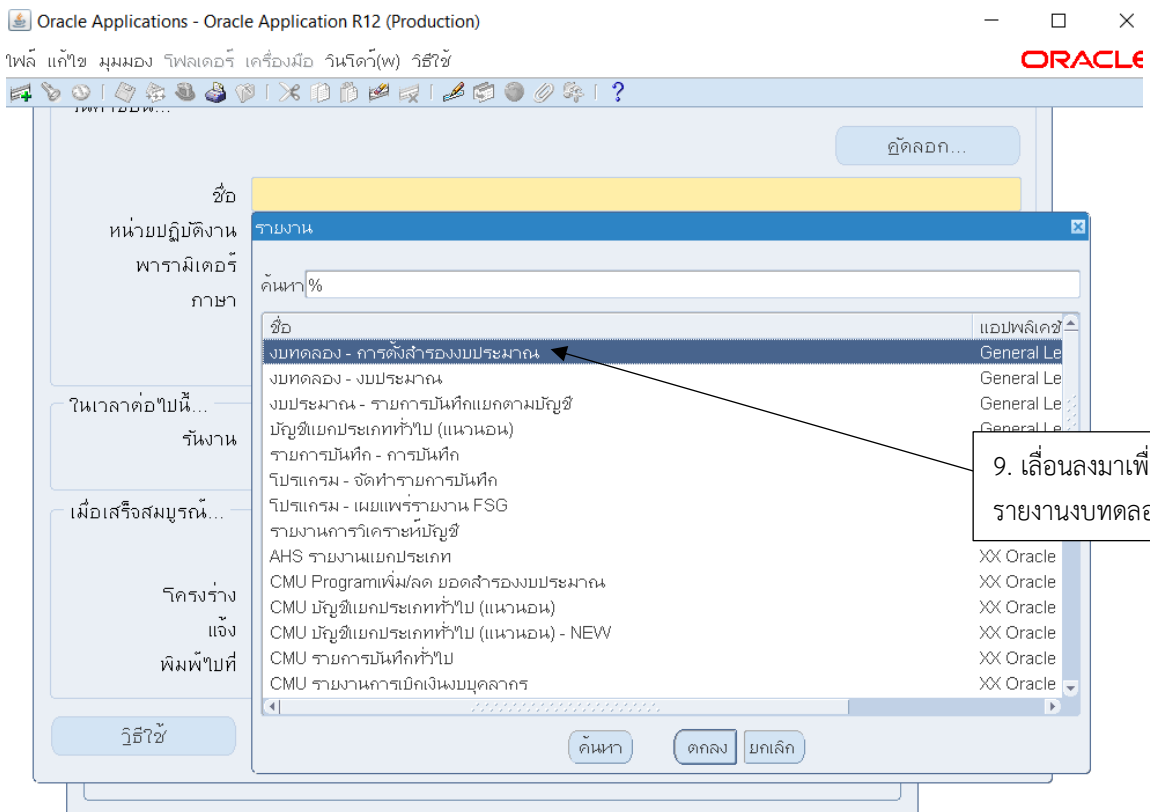
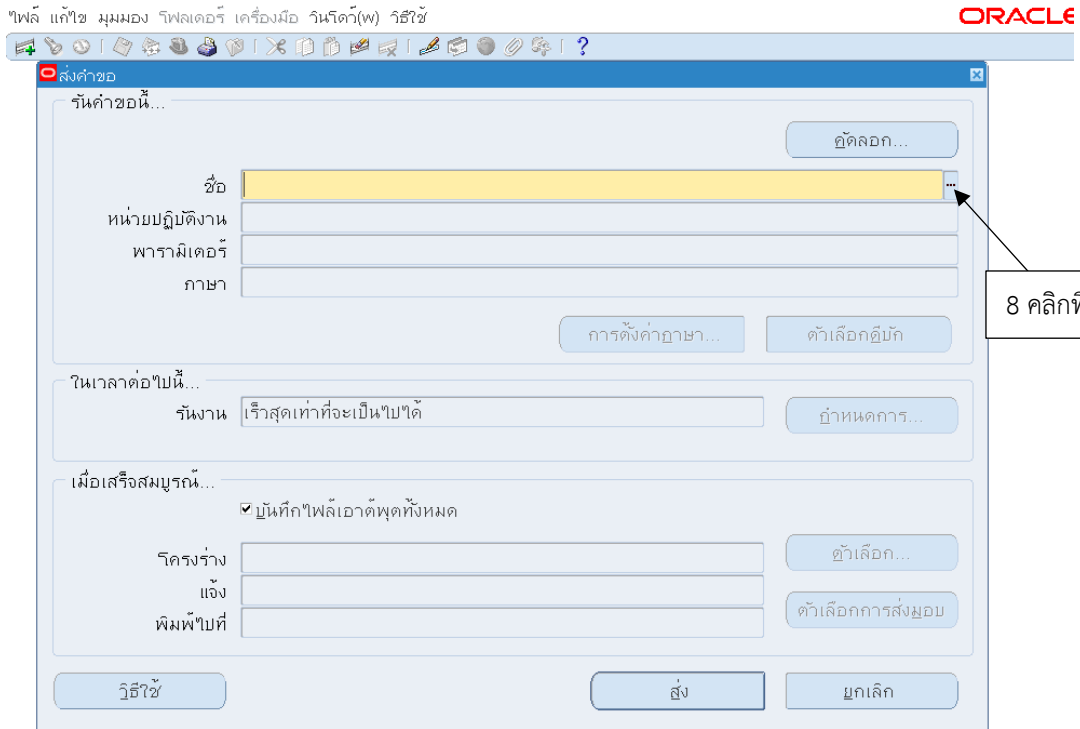

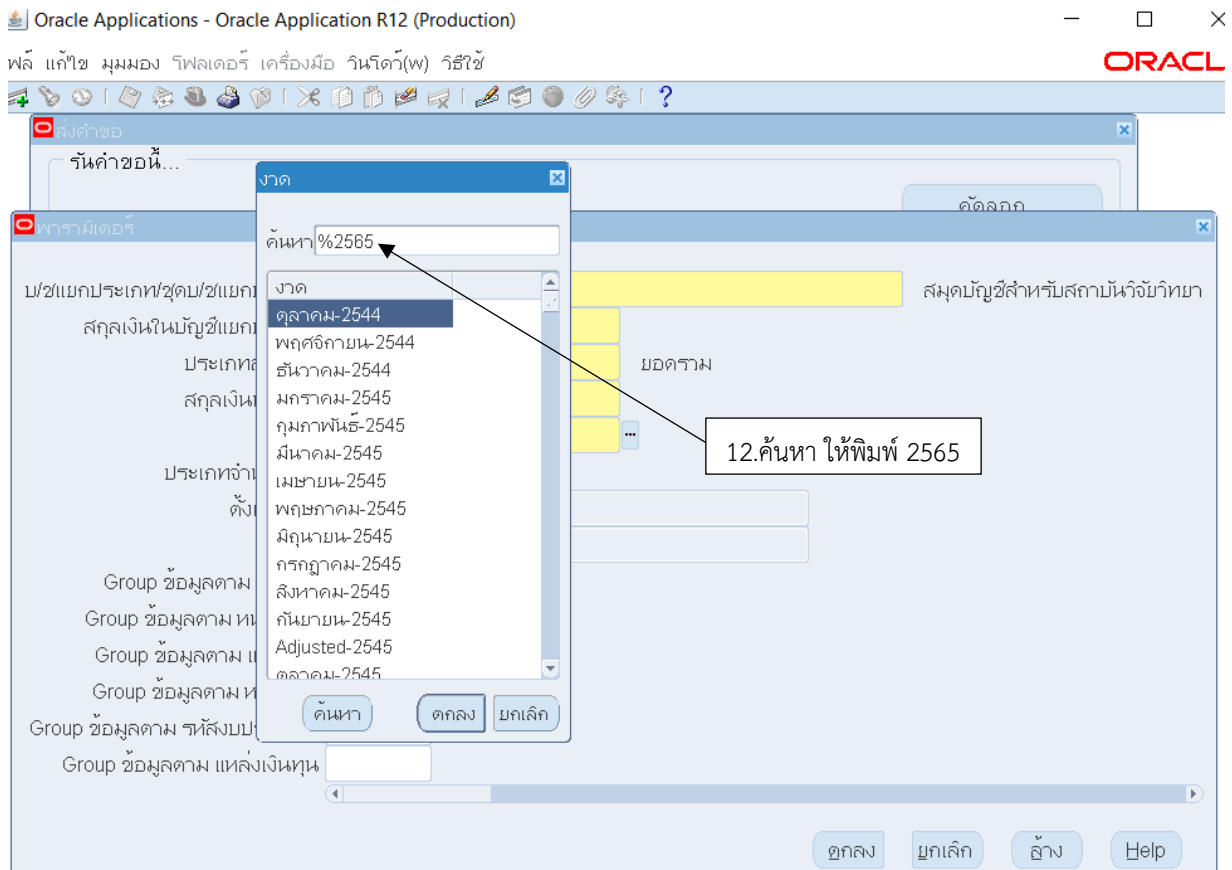
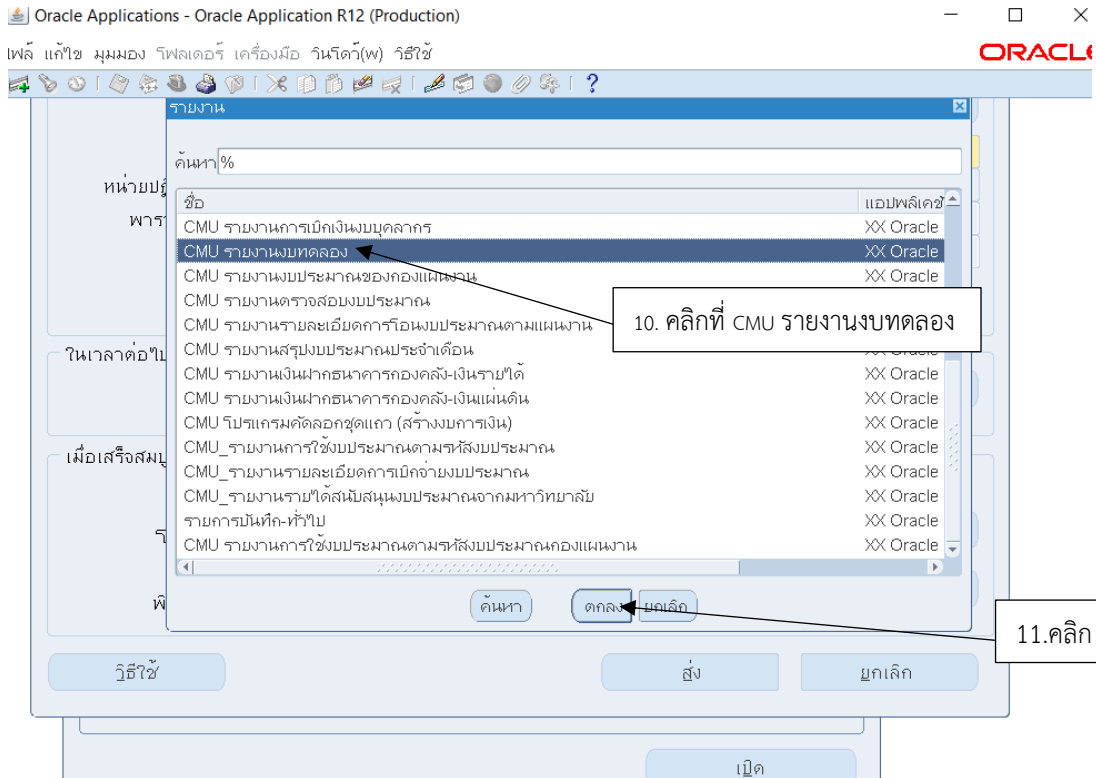

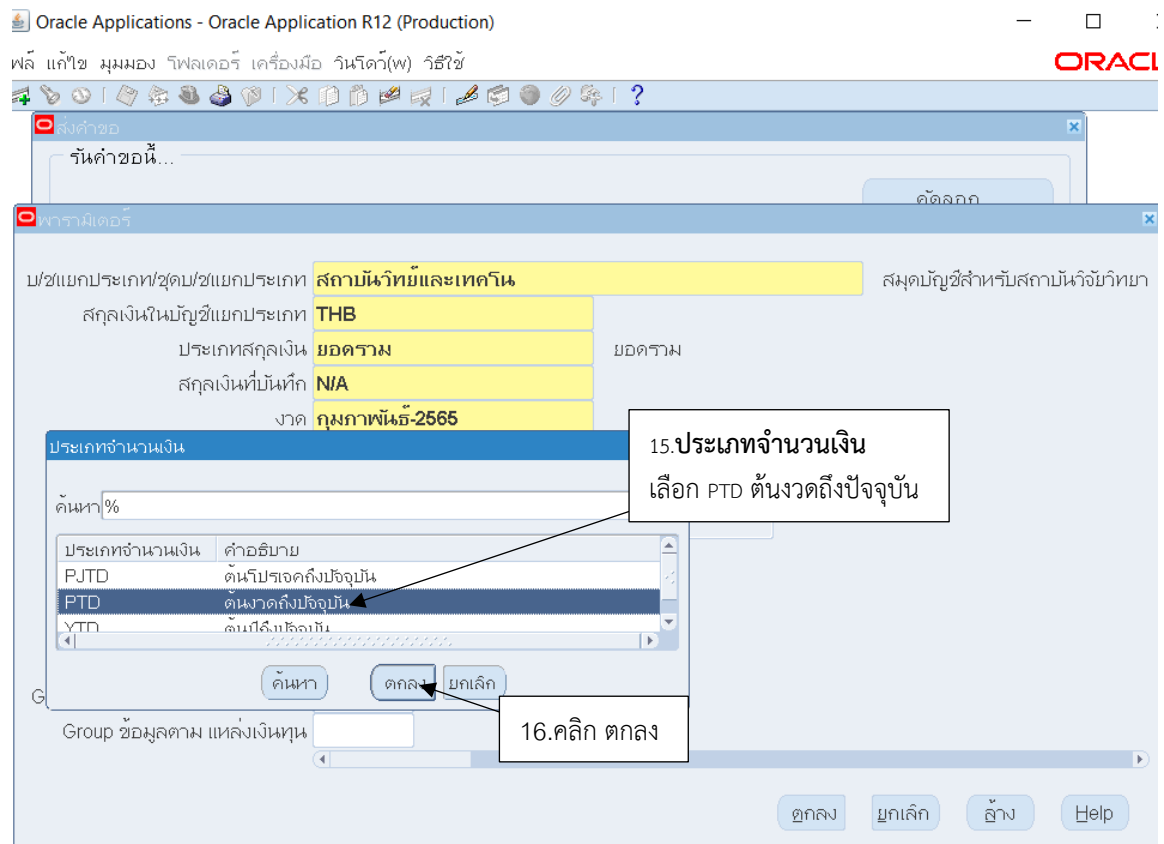
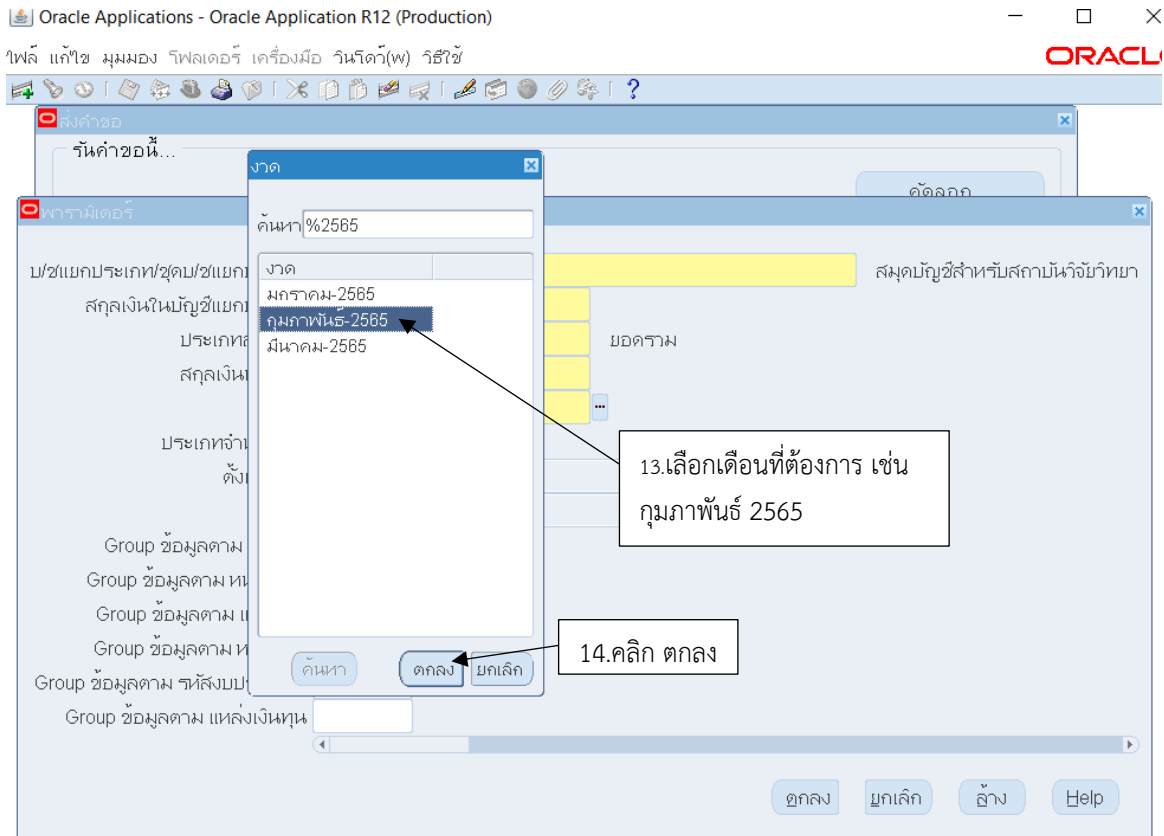

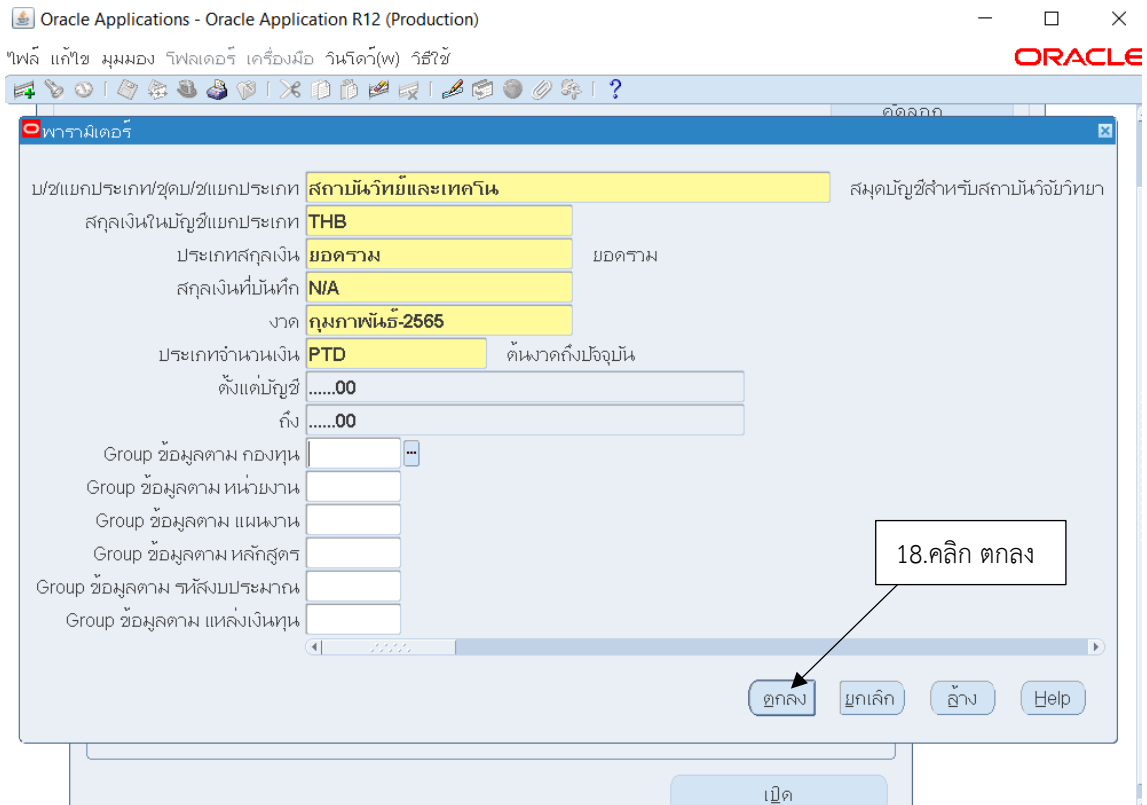
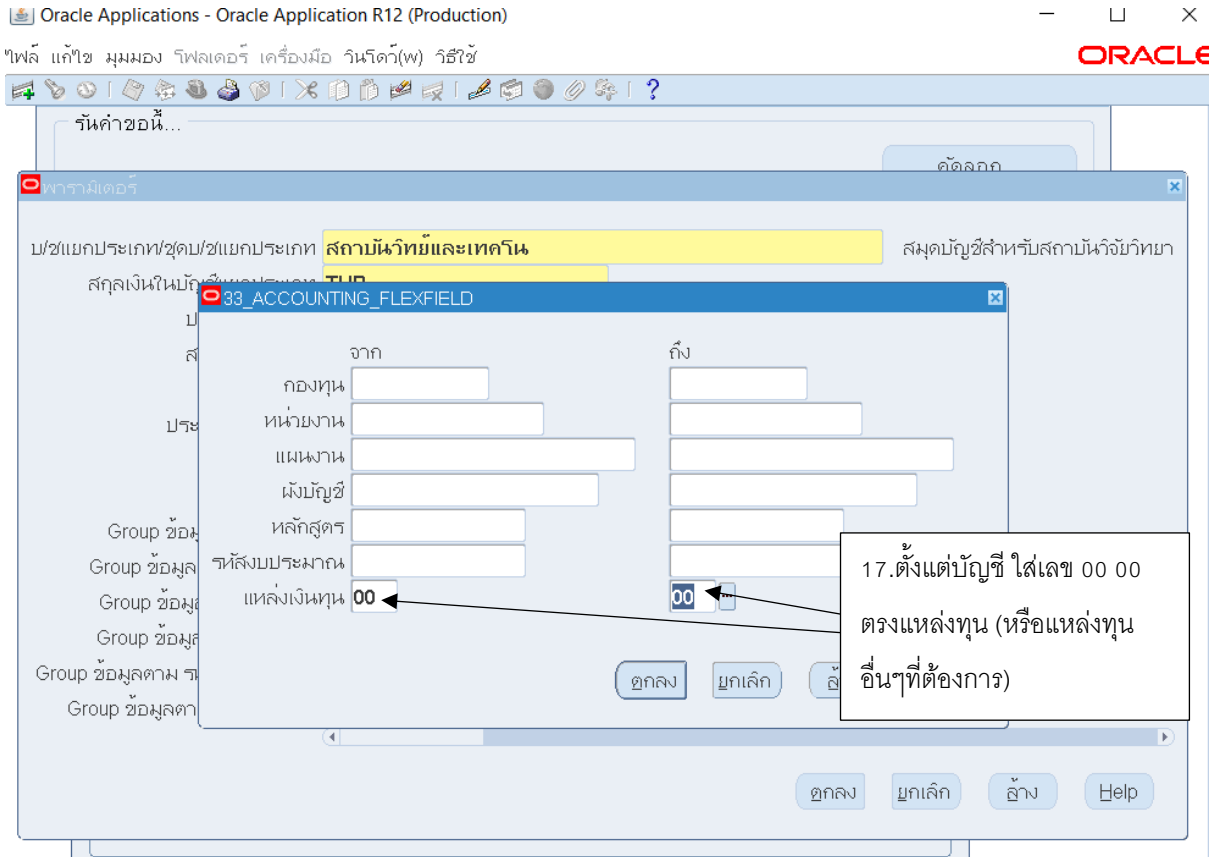

เริ่มข้อมูลล่าสุด ← ค้นหาคำขอ ส่งคำขอใหม่...

ID การส่งคำขอ	ชื่อ	หลัก	เฟส	สถานะ	พารามิเตอร์
16596848	CMU รายงานงบทดลอง		กำลังรัน	ปกติ	1005, 33_CMU,
16596279	CMU รายงานงบทดลอง		สมบูรณ์	ปกติ	1005, 33_CMU,
16595258	CMU รายงานงบทดลอง		สมบูรณ์	ปกติ	1005, 33_CMU, 32, 50225, TH
16595254	CMU รายงานงบทดลอง		สมบูรณ์	ปกติ	1005, 33_CMU, 32, 50225, TH
16595253	CMU รายงานงบทดลอง		สมบูรณ์	ปกติ	1005, 33_CMU, 32, 50225, TH
16595252	การวิเสด: มัญชึแยกประเภท		สมบูรณ์	ปกติ	32, 1005, 50225, 754943
16595249	การอัปเดตยอดดุลของการล		สมบูรณ์	ปกติ	200, , , 3816694, A
16595246	TB Worker 1 (กระบวนการ		สมบูรณ์	ปกติ	32, 3971492, , 16595245, Pay
16595245	โปรแกรมจัดการข้อมูลยอดค		สมบูรณ์	ปกติ	, 32, 3971492, , Payables,
16595244	การอิมพอร์ตรายการบันทึ		สมบูรณ์	ปกติ	2111773, -602, N, , , N, N, Y

19. คลิกที่ เรียกข้อมูลล่าสุด (คลิกเรื่อยๆจนแถบสีเขียวจะหายไป)

20.คลิกดูเอาต์พุต เพื่อดู รายงานงบทดลอง

รายงานงบทดลอง

โชมเพจของ Oracle A... x FNDWRR.exe x http://fi...gv13=PROD x Oracle Applications ... x + - □ ×

fis.cmu.ac.th:8000/OA_CGI/FNDWRR.exe?temp_id=71954865

หน้า: 1 จาก 2 ย่อ-ขยายอัตโนมัติ

สถาบันวิจัยและเทคโนโลยี รายงานงบทดลอง วันที่รายงาน : 24 มีนาคม 2565 16:21
 ประเภทยอดดุล : ต้นงวดถึงปัจจุบัน ประจำเดือน กุมภาพันธ์ 2565 หน้า : 1/2

แสดงแบบรวม จาก00 ถึง00

รหัสบัญชี	คำอธิบาย	ยอดยกมา	เดบิต	เครดิต	ยอดยกไป
1010303020001	F/A KTB 6m #เงินส่งเสริมงานวิจัย 6 เดือน 521-2-09547-6	7,132,155.37	45.25	0.00	7,132,200.62
1010305020002	S/A KTB # 20468-9/1137-4(พิเศษรวม)	912,761.75	6,427,733.50	3,767,381.20	3,573,114.05
1010305020085	S/A KTB#หน่วยวิจัยวัสดุอิเล็กทรอนิกส์ 521-0-39132-9	6,703.72	0.00	0.00	6,703.72
1010305020108	S/A KTB#521-0-58930-7 หน่วยวิจัยอาหารพิษและการปลูกพืชแบบไม่ใช้ ดิน	3,400.00	0.00	0.00	3,400.00
1010305020119	S/A KTB#521-065619-5 หน่วยวิจัยขับเคลื่อนยุทธศาสตร์	1,113,256.46	65,940.00	46,990.00	1,132,206.46
1010305050003	S/A GSB # 55209-3/681-5 (ส่งเสริม)	3,170,676.32	185,950.00	193,978.00	3,162,648.32
1010508000001	ลูกหนี้โครงการ	315,591.22	1,050,000.00	496,141.75	869,449.47
1020402000005	ครุภัณฑ์ -โรงงานปรีชา	70,000.00	0.00	0.00	70,000.00
1020402000013	ครุภัณฑ์ -ยานพาหนะและขนส่งปรีชา	230,000.00	0.00	0.00	230,000.00
1020701010001	ค่าเสื่อมราคาสะสม-อาคารถาวร	(4,789,588.39)	0.00	19,000.92	(4,808,589.31)
1020701050001	ค่าเสื่อมราคาสะสมงานปรับปรุงอาคาร	(922,249.35)	0.00	3,338.51	(925,587.86)
1020701050003	ค่าเสื่อมราคาสะสมงานปรับปรุงสิ่งก่อสร้าง	(158,643.80)	0.00	996.64	(159,640.44)

การออกงบแสดงฐานะทางการเงิน

ORACLE® E-Business Suite

การค้นหาคำศัพท์: All การตั้งค่าการ

โฮมเพจของ Oracle Applications

เมนูหลัก

- 33-งานควบคุมเงินสำรองจ่าย
- 33-งานงบประมาณ
- 33-งานตรวจสอบการตั้งหนี้
- 33-งานตรวจสอบการทำจ่าย
- 33-งานตั้งหนี้
- 33-งานทำจ่าย
- 33-งานบัญชีคณะ
- 33-บัญชี
- 33-โพสต์
- 33-เริ่มใช้วารสาร Journal
- 33-การตั้งสำรองงบประมาณ
- 33-สอบถาม
- 33-รายงาน
- 33-การเงิน
- 33-มาตรฐาน
- 33-งานบัญชีลักษณะ
- 33-ผู้ใช้ระดับสูงงานการเงินรับ
- 33-ผู้ใช้ระดับสูงงานทำจ่าย

ลิสต์งาน

จาก	ประเภท	เรื่อง	ส่ง	ครบกำหนด
ไม่มีหนังสือแจ้งในขณะนี้				
กลับ	กฎวันหยุด	กำหนดหรือตอบกลับการแจ้งอัตโนมัติ		
กลับ	การเข้าใช้ลิสต์งาน	ระบุผู้ใช้ที่สามารถดูและดำเนินการกับการแจ้งของคุณได้		

1.คลิก งานบัญชีคณะ

2.คลิก รายงาน

3.คลิก การเงิน

การวินิจฉัย ล็อกเอาต์ การตั้งค่า วิธีใช้

เกี่ยวกับเพจนี้ **ข้อความการรักษาความลับ**

ไฟล์ แก้ไข มุมมอง พิมพ์เครื่องมือ วันถัดไป(พ) วิธีใช้

ค้นหารายงานทางการเงิน (สถานะวิเทศและเทศ)

รายงานเดียว
 ชุดรายงานเดียว
 ชุดรายงานหลายชุด

4.คลิก ยกเลิก

เปิด

สถิติอันดับแรก

1. ค่าขอ: ส่ง
2. พิมพ์รายการบันทึก
3. บอกรายการบันทึก
4. ค้นหารายงานทางการเงิน
5. การสืบค้นงบประมาณ
6. การสืบค้นเงินทุนคงเหลือ

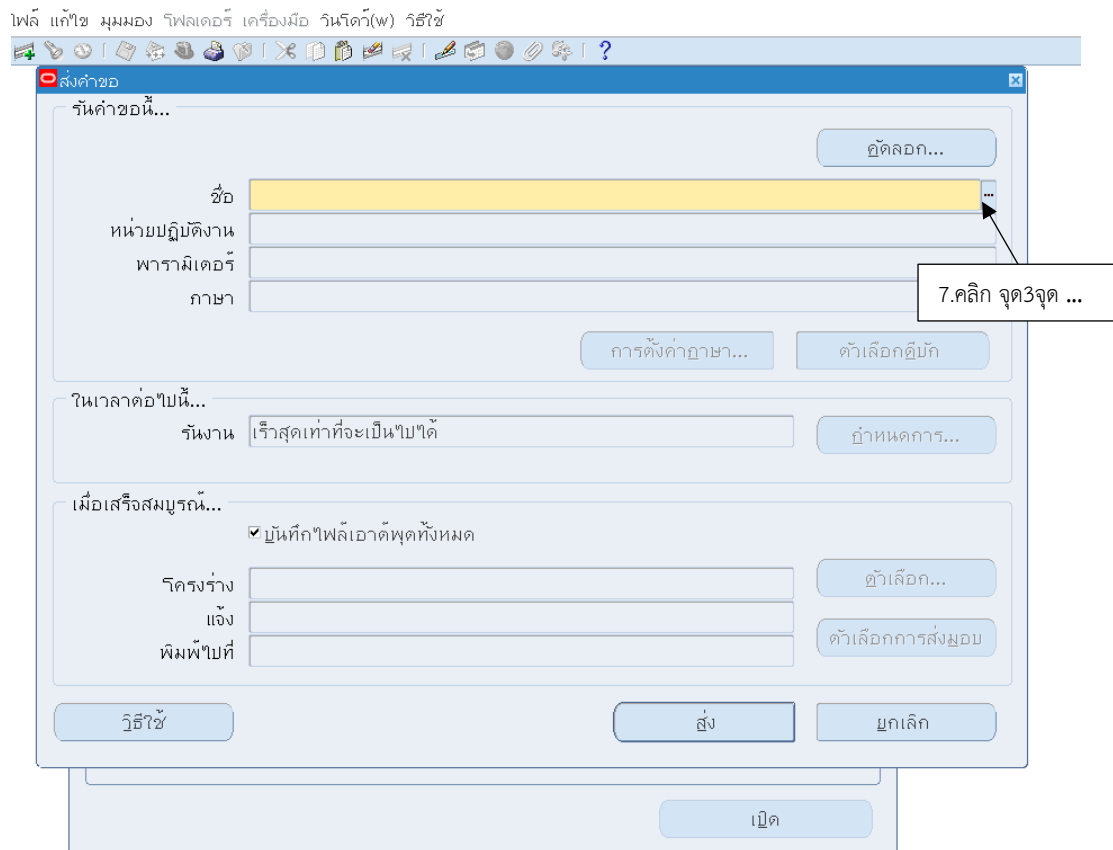
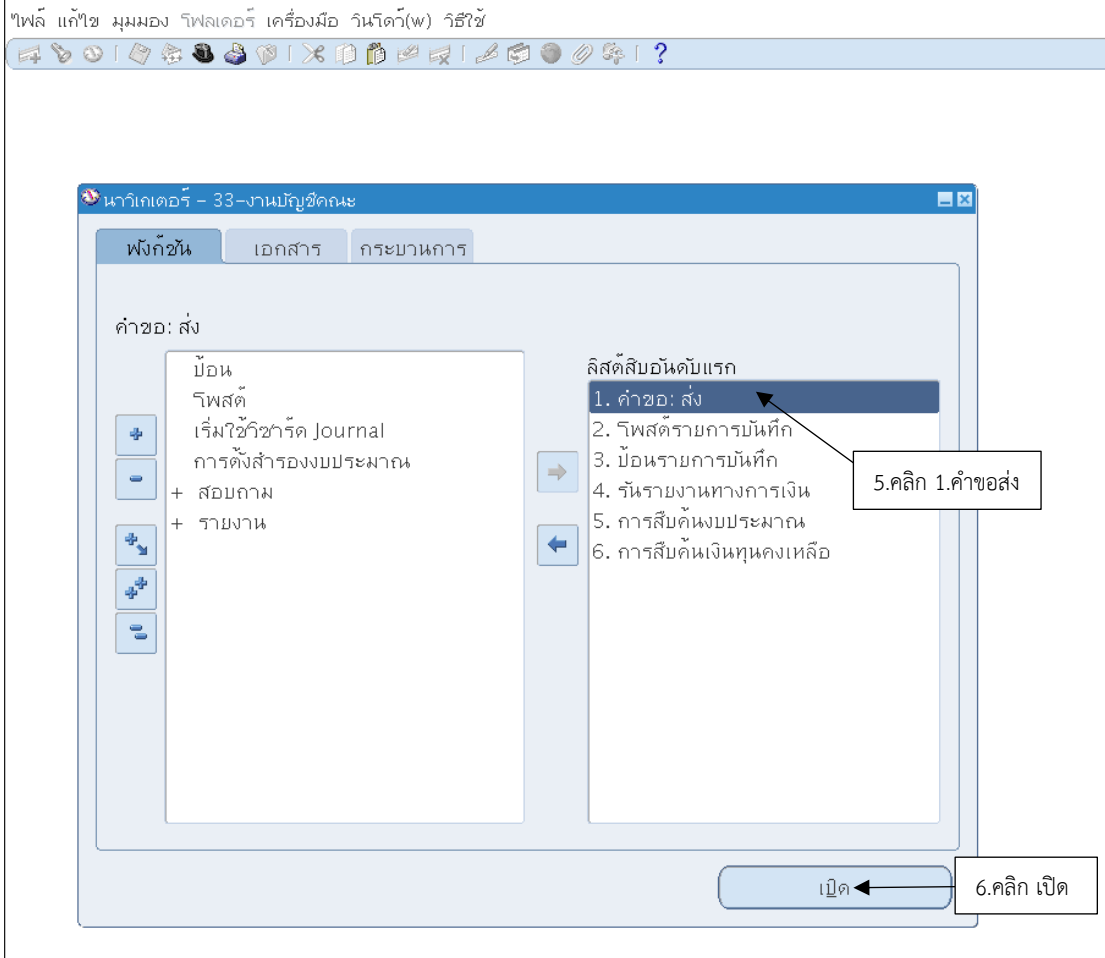

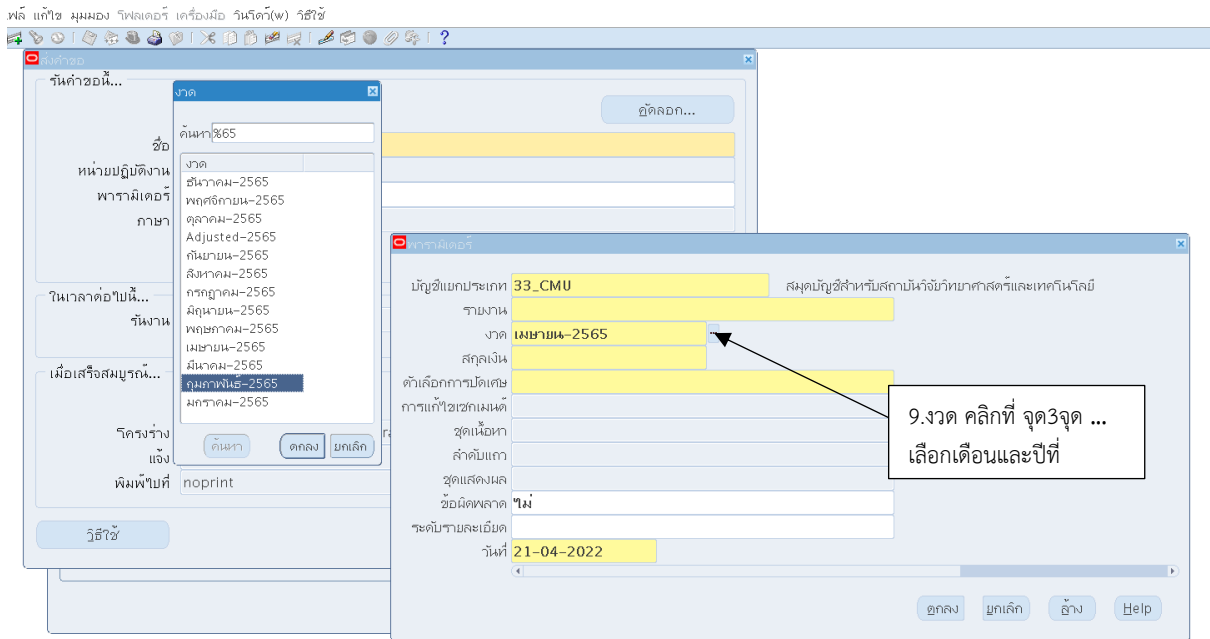
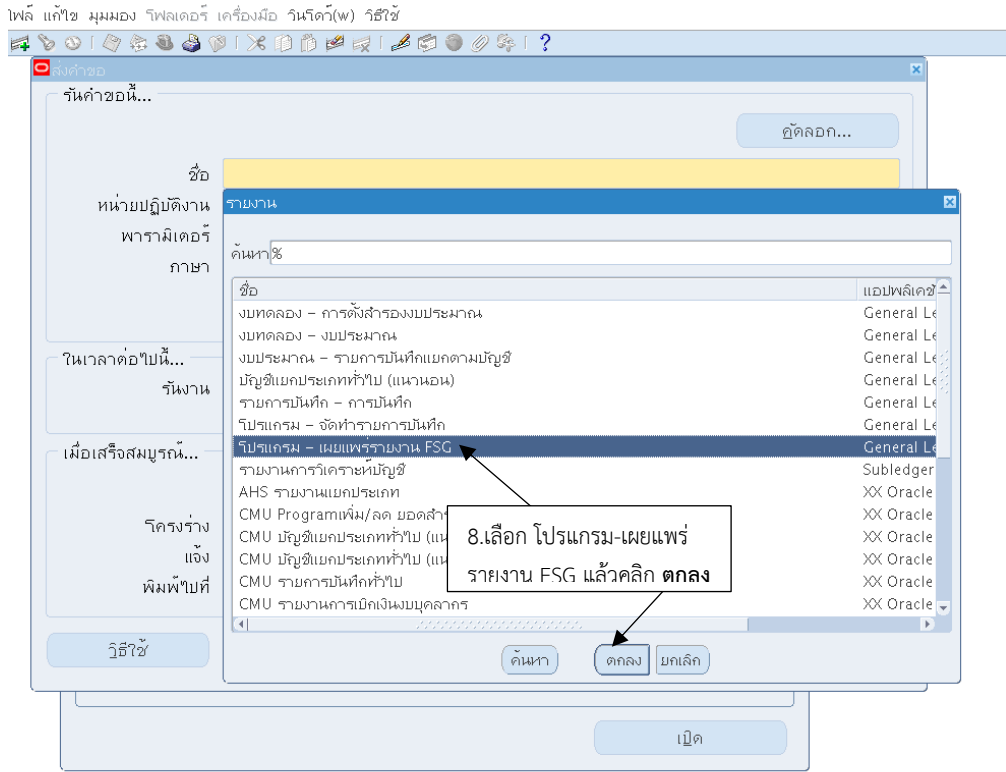

ไฟล์ แฟ้ม มุมมอง ฟิลด์เตอร์ เครื่องมือ วิנדิว(พ) รีไซส์

ปุ่มเรียกข้อมูลล่าสุด ค้นหาคำขอ ส่งคำขอใหม่...

ID การส่งคำขอ	ชื่อ	หลัก	เฟส	สถานะ	พารามิเตอร์
16682785	โปรแกรม - เผยแพร่รายงาน		สมบูรณ์	ปกติ	1005, 50225, FSG-ADHOC
16681835	CMU รายงานรายละเอียด		สมบูรณ์	ปกติ	1005, A, 32, P, THB, กุมภาพันธ์
16681780	CMU รายงานรายละเอียด		สมบูรณ์	ปกติ	1005, A, 32, P, THB, กุมภาพันธ์
16681722	โปรแกรม - เผยแพร่				50225, FSG-ADHOC
16681695	โปรแกรม - เผยแพร่				50225, FSG-ADHOC
16681669	โปรแกรม - เผยแพร่				50225, FSG-ADHOC
16681629	โปรแกรม - เผยแพร่				50225, FSG-ADHOC
16681594	โปรแกรม - เผยแพร่รายงาน		สมบูรณ์	ปกติ	1005, 50225, FSG-ADHOC
16681571	โปรแกรม - เผยแพร่รายงาน		สมบูรณ์	ปกติ	1005, 50225, FSG-ADHOC
16681289	โปรแกรม - เผยแพร่รายงาน		สมบูรณ์	ปกติ	1005, 50225, FSG-ADHOC

14.คลิกที่ เรียกข้อมูลล่าสุดเรื่อยๆ จนแถบที่เขียวหายไปแล้ว คลิกที่ ดูเอาต์พุต เพื่อเรียกงบแสดงฐานะทางการเงิน

ปุ่ม: ระบุคำขอ ดูรายละเอียด... ดูเอาต์พุต
ยกเลิกคำขอ วิ่งฉบับ ดูล็อกไฟล์...
เปิด

N33-งบแสดงฐานะทางการเงิน
สถาบันวิทย์และเทคโนโลยี
Current Period: กุมภาพันธ์-2565

วันที่: 21-04-2022
14:21:24
หน้า: 1 of 1

สกุลเงิน: THB
โมรุษ บัญชีแยกประเภท ที่ออกมา

สินทรัพย์		
สินทรัพย์หมุนเวียน		
เงินสดและรายการเทียบเท่าเงินสด		8,336,678.68
เงินฝากธนาคารกองคลัง		1,492,347.36
ลูกหนี้		968,449.47
เงินลงทุนระยะสั้น		7,916,666.18
รวมสินทรัพย์หมุนเวียน		18,714,141.69
สินทรัพย์ไม่หมุนเวียน		
ที่ดิน อาคารและอุปกรณ์		
อาคารและสิ่งปลูกสร้าง		4,630,643.77
ครุภัณฑ์		8,174,337.41
รวมที่ดิน อาคารและอุปกรณ์		12,804,981.18
สินทรัพย์ไม่หมุนเวียนอื่น		
รวมสินทรัพย์		31,519,122.87
หนี้สินและส่วนของผู้ถือหุ้น		
หนี้สินหมุนเวียน		
เจ้าหนี้		838,868.38
ค่าใช้จ่ายค้างจ่าย		2,406.60
รวมหนี้สินหมุนเวียน		841,274.98
หนี้สินไม่หมุนเวียน		
เงินรับฝากและเงินประกัน		167,750.00
รายได้รอการรับรู้		378,259.83
รวมหนี้สินไม่หมุนเวียน		546,009.83
รวมหนี้สิน		1,387,284.81
ส่วนของผู้ถือหุ้น		
ทุนประเดิม		12,094,236.31
ทุนจากการบริการคงยอดเงินต้น		785,465.56
ทุนสะสม		

การออกงบแสดงผลการดำเนินงาน

ไฟล์ แก้ไข มุมมอง ฟิลด์เตอร์ เครื่องมือ วินโดว(พ) วิธชี

คำสั่งขอ

เรียงข้อมูลล่าสุด ค้นหาคำขอ ส่งคำขอใหม่...

ID การส่งคำขอ	ชื่อ	หลัก	เฟส	สถานะ	พารามิเตอร์
16682785	โปรแกรม - เผยแพร่รายงาน		สมบูรณ์	ปกติ	1005, 50225, FSG-ADHOC
16681835	CMU รายงานรายละเอียดค		สมบูรณ์	ปกติ	1005, A, 32, P, THB, กุมภาพันธ์
16681780	CMU รายงานรายละเอียดค		สมบูรณ์	ปกติ	1005, A, 32, P, THB, กุมภาพันธ์
16681722	โปรแกรม - เผยแพร่รายงาน		สมบูรณ์	ปกติ	50225, FSG-ADHOC
16681695	โปรแกรม - เผยแพร่รายงาน		สมบูรณ์	ปกติ	50225, FSG-ADHOC
16681669	โปรแกรม - เผยแพร่รายงาน		สมบูรณ์	ปกติ	1005, 50225, FSG-ADHOC
16681629	โปรแกรม - เผยแพร่รายงาน		สมบูรณ์	ปกติ	1005, 50225, FSG-ADHOC
16681594	โปรแกรม - เผยแพร่รายงาน		สมบูรณ์	ปกติ	1005, 50225, FSG-ADHOC
16681571	โปรแกรม - เผยแพร่รายงาน		สมบูรณ์	ปกติ	1005, 50225, FSG-ADHOC
16681289	โปรแกรม - เผยแพร่รายงาน		สมบูรณ์	ปกติ	1005, 50225, FSG-ADHOC

1.คลิกที่ ส่งคำขอใหม่

ระบุคำขอ ดูรายละเอียด... ดูเอาต์พุต

ยกเลิกคำขอ ำหนดขั้ม ดูลือณไฟล์...

เปิด

ไฟล์ แก้ไข มุมมอง ฟิลด์เตอร์ เครื่องมือ วินโดว(พ) วิธชี

คำสั่งขอ

เรียงข้อมูลล่าสุด ค้นหาคำขอ ส่งคำขอใหม่...

ID การส่งคำขอ	ชื่อ	หลัก	เฟส	สถานะ	พารามิเตอร์
16682785	โปรแกรม - เผยแพร่รายงาน		สมบูรณ์	ปกติ	50225, FSG-ADHOC
16681835	CMU รายงาน		สมบูรณ์	ปกติ	A, 32, P, THB, กุมภาพันธ์
16681780	CMU รายงาน		สมบูรณ์	ปกติ	A, 32, P, THB, กุมภาพันธ์
16681722	โปรแกรม - เผยแพร่รายงาน		สมบูรณ์	ปกติ	50225, FSG-ADHOC
16681695	โปรแกรม - เผยแพร่รายงาน		สมบูรณ์	ปกติ	50225, FSG-ADHOC
16681669	โปรแกรม - เผยแพร่รายงาน		สมบูรณ์	ปกติ	50225, FSG-ADHOC
16681629	โปรแกรม - เผยแพร่รายงาน		สมบูรณ์	ปกติ	50225, FSG-ADHOC
16681594	โปรแกรม - เผยแพร่รายงาน		สมบูรณ์	ปกติ	50225, FSG-ADHOC
16681571	โปรแกรม - เผยแพร่รายงาน		สมบูรณ์	ปกติ	50225, FSG-ADHOC
16681289	โปรแกรม - เผยแพร่รายงาน		สมบูรณ์	ปกติ	50225, FSG-ADHOC

ส่งคำขอใหม่

คุณต้องการให้คำขอประเภทใด

คำขอหนึ่งรายการ
คุณสามารถใช้คำส่งคำขอหนึ่งรายการได้

ชุดคำขอ
คุณสามารถใช้คำส่งชุดคำขอที่กำหนดไว้แล้วได้

ตกลง ยกเลิก

2.คลิก ตกลง

ระบุคำขอ ดูรายละเอียด... ดูเอาต์พุต

ยกเลิกคำขอ ำหนดขั้ม ดูลือณไฟล์...

เปิด

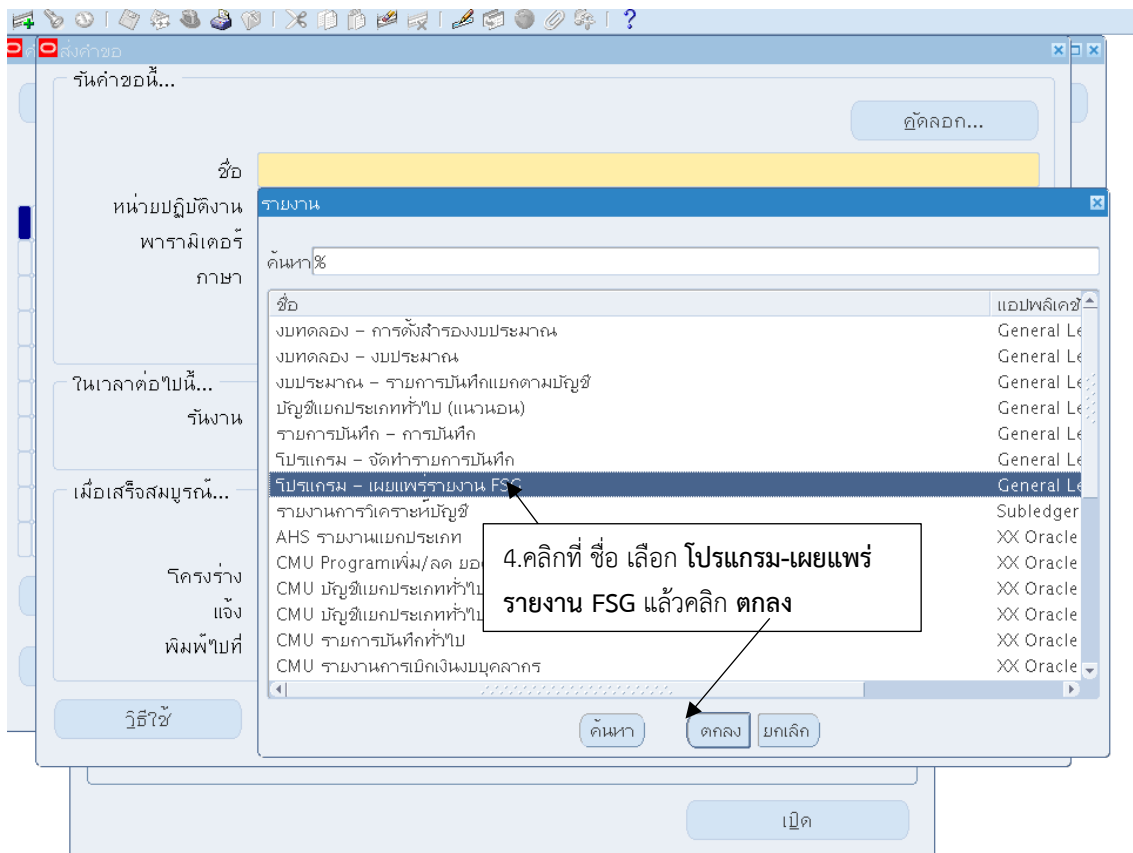
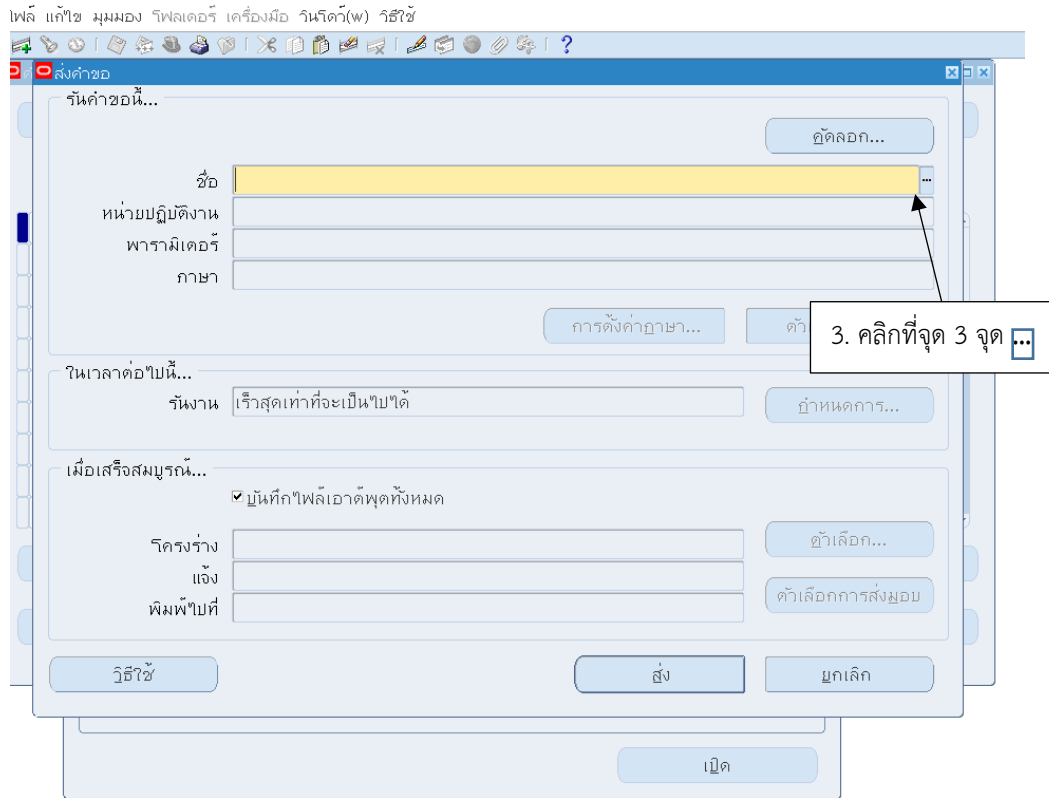

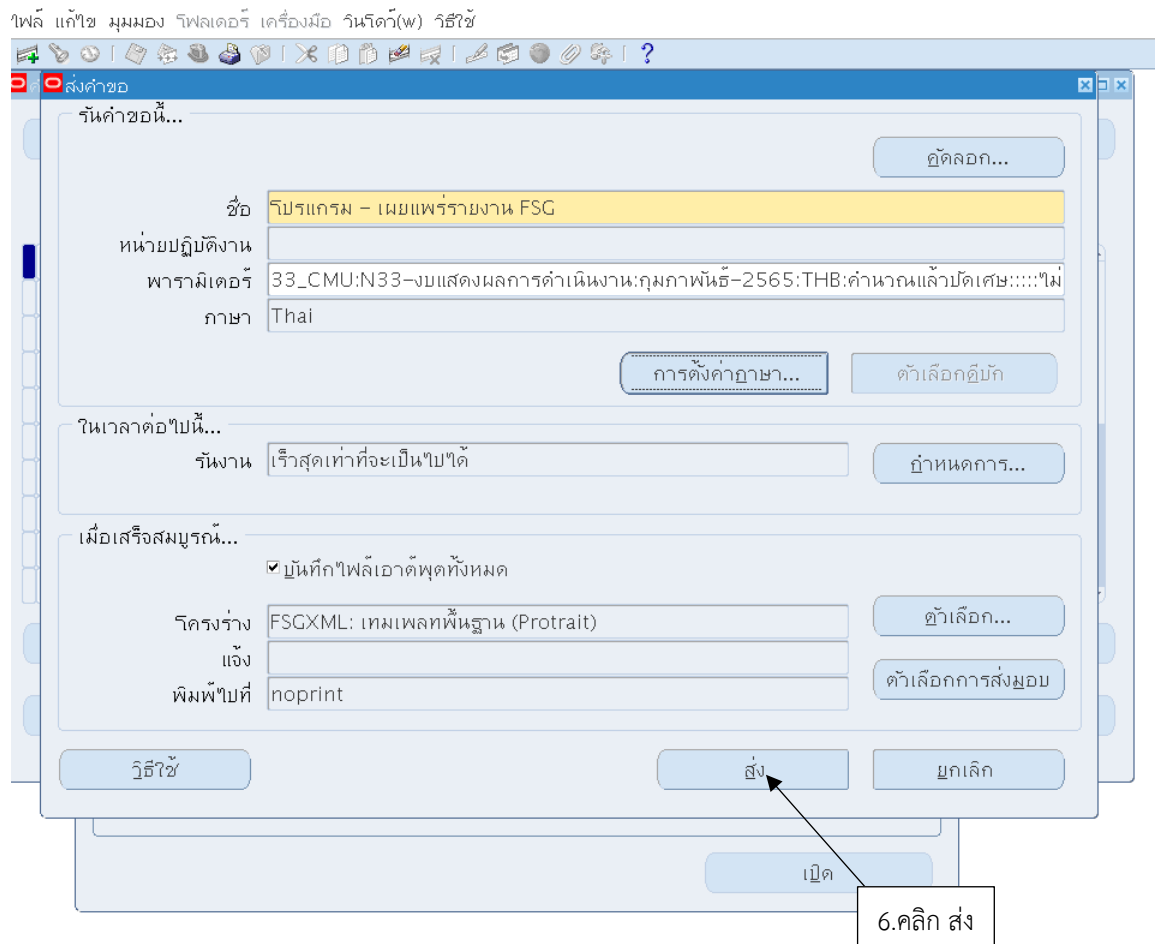
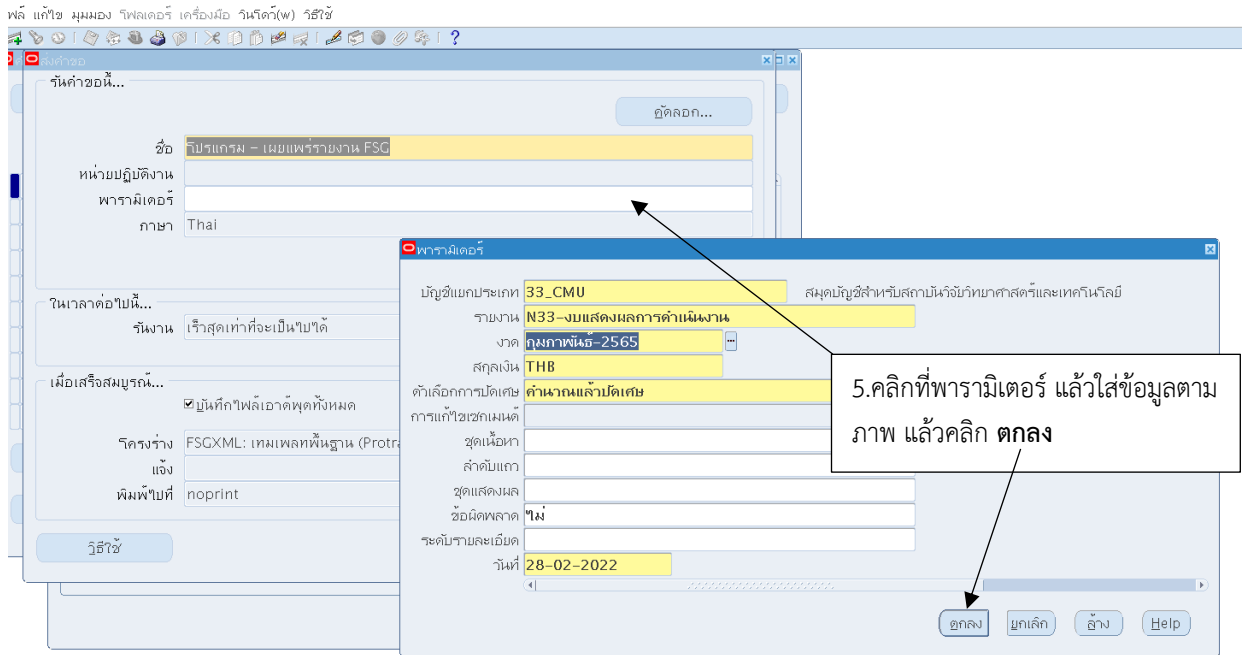

ไฟล์ แก้ไข มุมมอง พิมพ์ เครื่องมือ วินโดว์(?) รัสเซีย

คำสั่ง

เริ่มข้อมูลล่าสุด ค้นหาคำขอ ส่งคำขอใหม่...

ID การส่งคำขอ	ชื่อ	หลัก	เฟส	สถานะ	พารามิเตอร์
16682872	โปรแกรม - เผยแพร่รายงาน		รอดำเนินการ	ปกติ	1005, 50225, FSG-ADHOC
16682785	โปรแกรม - เผยแพร่รายงาน		สมบูรณ์	ปกติ	1005, 50225, FSG-ADHOC
16681835	CMU รายงานรายละเอียด		สมบูรณ์	ปกติ	1005, A, 32, P, THB, กุมภาพันธ์
16681780	CMU รายงานรายละเอียด				1005, A, 32, P, THB, กุมภาพันธ์
16681722	โปรแกรม - เผยแพร่รายงาน				1005, 50225, FSG-ADHOC
16681695	โปรแกรม - เผยแพร่รายงาน				1005, 50225, FSG-ADHOC
16681669	โปรแกรม - เผยแพร่รายงาน				1005, 50225, FSG-ADHOC
16681629	โปรแกรม - เผยแพร่รายงาน		สมบูรณ์	ปกติ	1005, 50225, FSG-ADHOC
16681594	โปรแกรม - เผยแพร่รายงาน		สมบูรณ์	ปกติ	1005, 50225, FSG-ADHOC
16681571	โปรแกรม - เผยแพร่รายงาน		สมบูรณ์	ปกติ	1005, 50225, FSG-ADHOC

7.คลิกที่ เริ่มข้อมูลล่าสุดเรื่อยๆ จนแถบที่เขียวหายไปแล้ว คลิกที่ ดูเอาต์พุต เพื่อเรียกดูแสดงผลการดำเนินงาน

ระบุคำขอ ดูรายละเอียด... ดูเอาต์พุต

ยกเลิกคำขอ วินิจฉัย ดูล็อกไฟล์...

เปิด

N33-งบแสดงผลการดำเนินงาน
สถาบันวิจัยและเทคโนโลยี
Current Period: กุมภาพันธ์-2565

วันที่: 21-04-2022
14:29:16
หน้า: 1 of 1

สกุลเงิน: THB
ไม่ระบุ บัญชีแยกประเภท ที่ขอมมา

รายได้จากการดำเนินงาน	
รายได้จากรัฐบาล	
รายได้จากเงินงบประมาณ	2,352,723.91
รวมรายได้จากรัฐบาล	2,352,723.91
รายได้จากแหล่งอื่น	
รายได้จากการบริการวิชาการ	61,499.50
รายได้จากเงินอุดหนุนวิจัยจากภายนอก	6,011,390.50
รายได้จากดอกเบี้ยและผลตอบแทน	(528.37)
รายได้อื่น	100,223.00
รวมรายได้จากแหล่งอื่น	6,172,584.63
รวมรายได้จากการดำเนินงาน	8,525,308.54
ค่าใช้จ่ายจากการดำเนินงาน	
ค่าใช้จ่ายด้านบุคลากร	
เงินเดือนและค่าจ้างประจำ	317,650.00
ค่าจ้างชั่วคราว	21,000.00
ค่านักงานมหาวิทยาลัย	64,093.20
เงินอุดหนุนค่านักงาน	1,981,278.00
รวมค่าใช้จ่ายด้านบุคลากร	2,384,021.20
ค่าใช้จ่ายในการดำเนินงาน	
ค่าตอบแทน วัสดุและวัสดุ	78,889.39
ค่าสาธารณูปโภค	12,012.91
รวมค่าใช้จ่ายในการดำเนินงาน	90,902.30
ค่าเสื่อมราคา	188,513.60
ค่าใช้จ่ายเงินนอกงบประมาณ	2,774,515.45
รวมค่าใช้จ่ายจากการดำเนินงาน	5,437,952.55
รายได้สูง(ต่ำกว่า)ค่าใช้จ่ายจากการดำเนินงาน	3,087,355.99
รายได้สูง(ต่ำกว่า)ค่าใช้จ่ายสุทธิ	3,087,355.99

การออกรายงาน หมายเหตุ 1

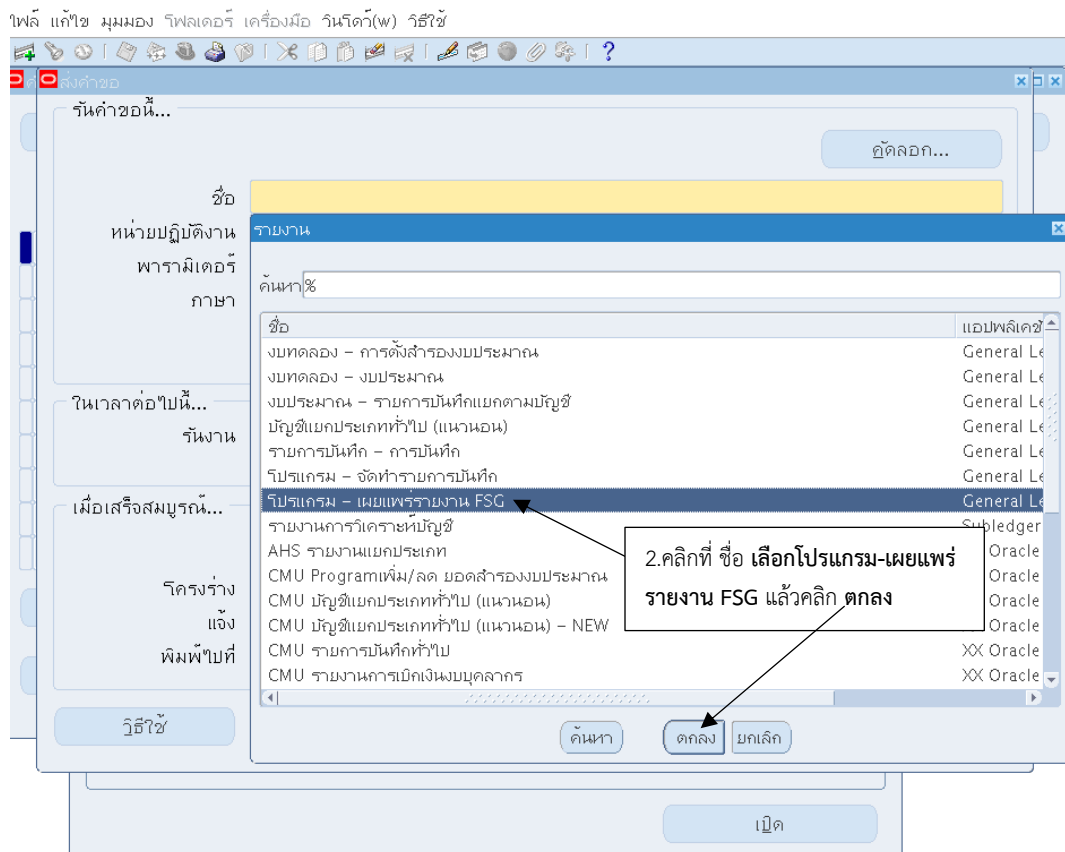
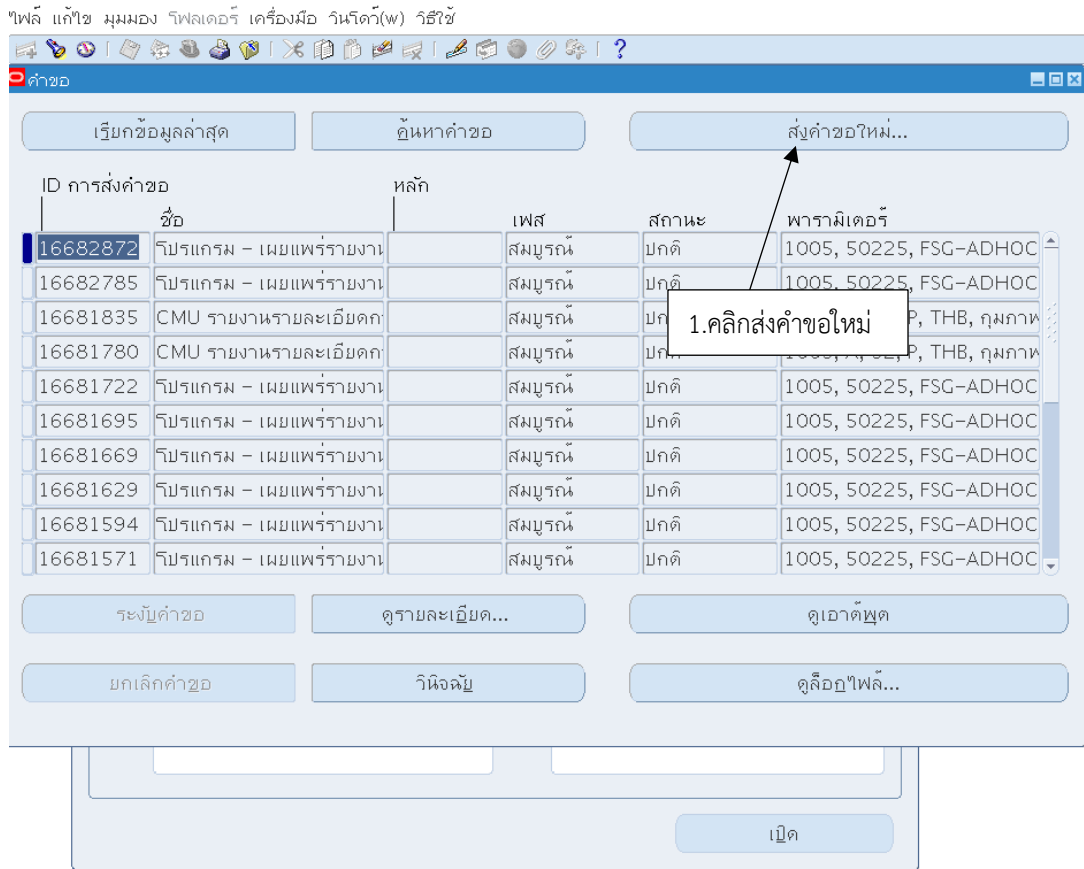

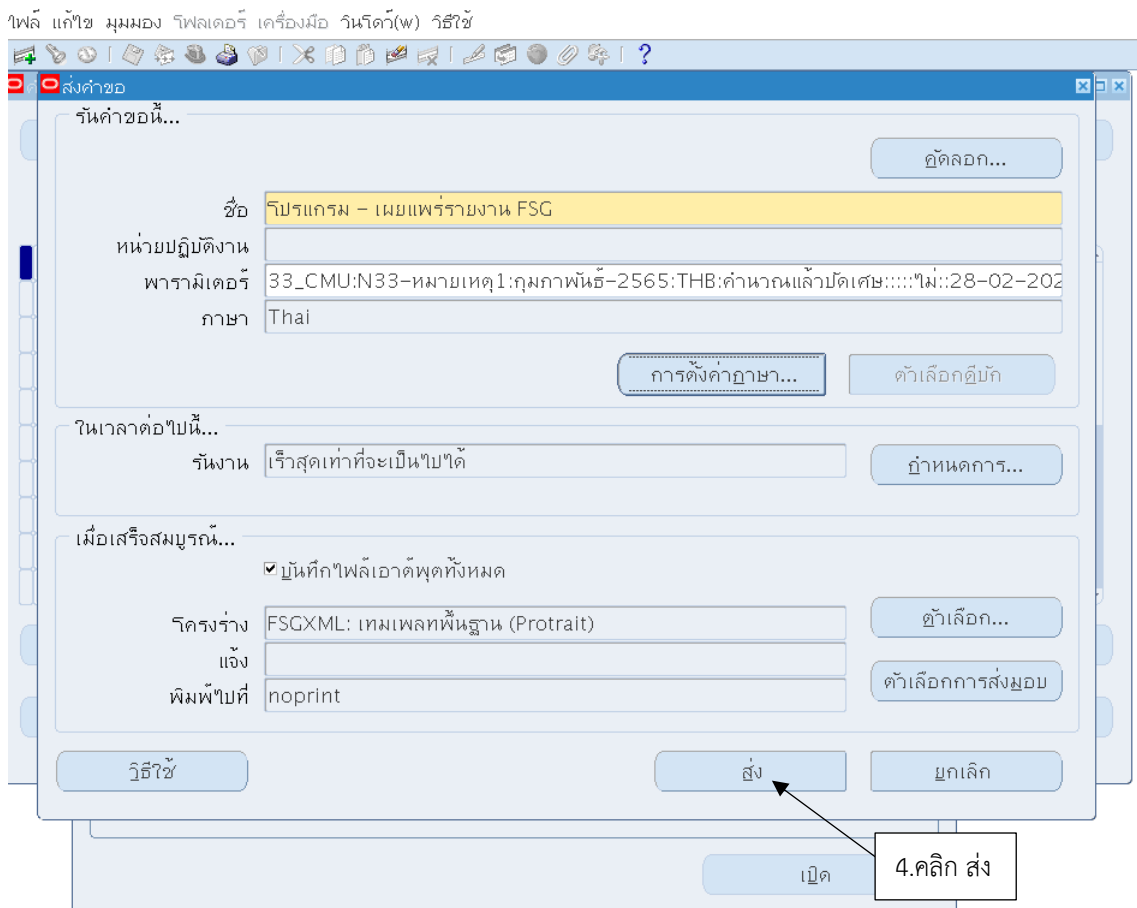
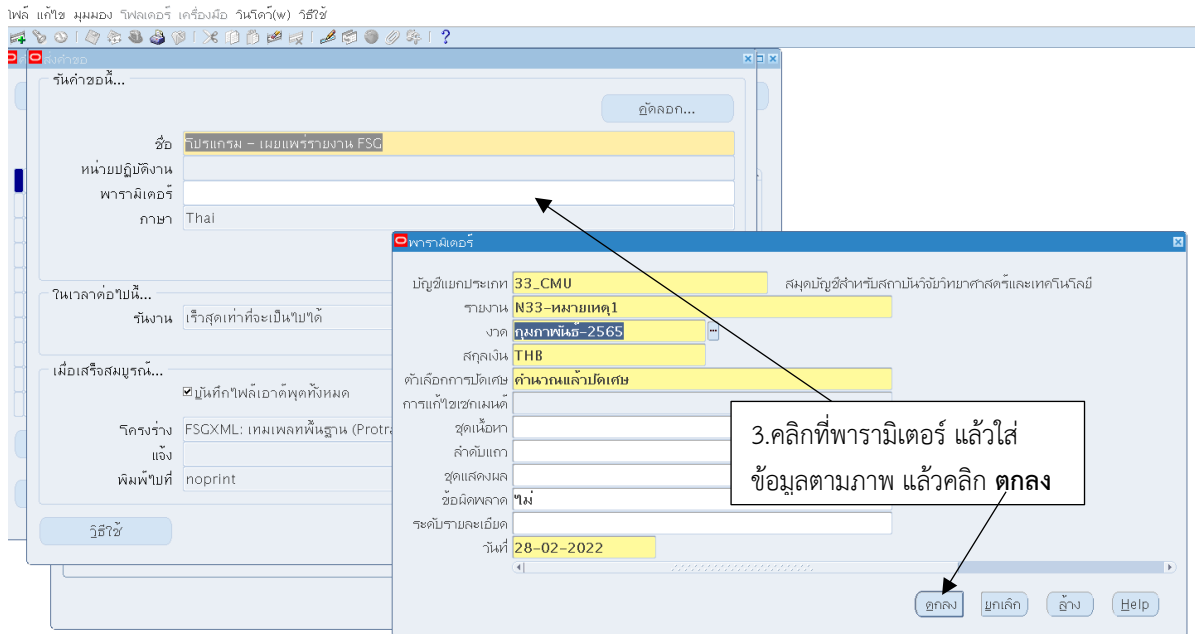

ไฟล์ แก๊ซ มุมมอง ฟิลด์เตอร์ เครื่องมือ วันถัดไป(w) รีเซ็ต

คำสั่ง

เริ่มข้อมูลล่าสุด ค้นหาคำสั่ง ส่งคำสั่งใหม่...

ID การส่งคำสั่ง	ชื่อ	หลัก	เฟส	สถานะ	พารามิเตอร์
16682915	โปรแกรม - เผยแพร่รายงาน		รอค่าเน็ทการ	ปกติ	1005, 50225, FSG-ADHOC
16682872	โปรแกรม - เผยแพร่รายงาน		สมบูรณ์	ปกติ	1005, 50225, FSG-ADHOC
16682785	โปรแกรม - เผยแพร่รายงาน				SG-ADHOC
16681835	CMU รายงานรายละเอียด				THB, กุมภาพันธ์
16681780	CMU รายงานรายละเอียด				THB, กุมภาพันธ์
16681722	โปรแกรม - เผยแพร่รายงาน				SG-ADHOC
16681695	โปรแกรม - เผยแพร่รายงาน		สมบูรณ์	ปกติ	1005, 50225, FSG-ADHOC
16681669	โปรแกรม - เผยแพร่รายงาน		สมบูรณ์	ปกติ	1005, 50225, FSG-ADHOC
16681629	โปรแกรม - เผยแพร่รายงาน		สมบูรณ์	ปกติ	1005, 50225, FSG-ADHOC
16681594	โปรแกรม - เผยแพร่รายงาน		สมบูรณ์	ปกติ	1005, 50225, FSG-ADHOC

ระบุคำสั่ง ดูรายละเอียด... ดูเอาต์พุต

ยกเลิกคำสั่ง วิ่งผลดู ดูล็อกไฟล์...

เปิด

5.คลิกที่ เรียกข้อมูลล่าสุดเรื่อยๆ จนแถบที่เขียวหายไป แล้วคลิกที่ ดูเอาต์พุต เพื่อเรียกรายงานหมายเหตุ1

N33-หมายเหตุ1
สถาบันวิจัยและเทคโนโลยี
Current Period: กุมภาพันธ์-2565

วันที่: 21-04-2022
14:33:43
หน้า: 1 of 2

สกุลเงิน: THB

โมดูล: บัญชีแยกประเภท ที่ออกมา

หมายเหตุที่ 1 เงินสดและรายการเทียบเท่าเงินสด

เงินฝากธนาคาร

เงินฝาก-ออมทรัพย์

8,336,678.68

รวม

8,336,678.68

เงินฝากธนาคารกองคลัง

1,470,171.46

เงินฝากธนาคารกองคลัง-เงินรับฝาก

22,175.90

รวมทั้งหมด

9,829,026.04

หมายเหตุที่ 2 ลูกหนี้

ลูกหนี้เงินทรองหมุนเวียน

99,000.00

ลูกหนี้โครงการ

869,449.47

รวม

968,449.47

หมายเหตุที่ 4 วัสดุคงเหลือ

หมายเหตุที่ 5 ค่าใช้จ่ายล่วงหน้า

หมายเหตุที่ 6 รายได้ค้างรับ

หมายเหตุที่ 7 เงินลงทุน

เงินลงทุนระยะสั้น

เงินฝาก-ประจำ 6 เดือน

7,132,200.62

เงินฝาก-ประจำ 12 เดือน

784,465.56

เงินลงทุนในบริษัทหลักทรัพย์จัดการกองทุน

รวมเงินลงทุนระยะสั้น

7,916,666.18

เงินลงทุนระยะยาว

หมายเหตุที่ 8 สิทธิหมุนเวียนอื่น

หมายเหตุที่ 9 ที่ดิน อาคารและสิ่งปลูกสร้าง ระบบสาธารณูปโภค และงานปรับปรุง

อาคารและสิ่งปลูกสร้าง

อาคาร

อาคาร

7,678,407.61

หัก ค่าเสื่อมสะสม

(4,808,589.31)

อาคาร(สุทธิ)

2,869,818.30

การออกรายงาน หมายเหตุ 1.5

ไฟล์ แก้ไข มุมมอง ฟิลเตอร์ เครื่องมือ รีเซ็ต(ฟ) รีเซ็ต

หน้าคำขอนี้... ดูตัวอย่าง...

ชื่อ **โปรแกรม - เมมแพร์รายงาน FSC**

หน่วยปฏิบัติงาน **พารามิเตอร์**

ภาษา Thai

ในเวลาต่อไป...
 ทรัพยากร **เร็วสุดเท่าที่จะเป็นไปได้**

เมื่อเสร็จสมบูรณ์...
 ไซต์ที่กักไฟล์เอาต์พุตทั้งหมด

โครงสร้าง **FSGXML: เมมเพลทพื้นฐาน (Prot...**

เรียง **แจ้ง**

พิมพ์ไปที่ **noprint**

รีเซ็ต

พารามิเตอร์

บัญชีแยกประเภท **33-CMU** สมุดบัญชีสำหรับสถาบันวิจัยวิทยาศาสตร์และเทคโนโลยี

รายงาน **N33-หมายเหตุ1.5**

งวด **กุมภาพันธ์-2565**

สกุลเงิน **THB**

ตัวเลือกการปิดเศ **คำนวณแล้วปิดเศ**

การแก้ไข(เซกเมนต์)

ชุดเนื้อหา

ลำดับแถว

ชุดแสดงผล

ข้อผิดพลาด **ไม่มี**

ระดับรายละเอียด

วันที่ **28-02-2022**

ตกลง ยกเลิก ล้าง Help

1.กรอกข้อมูลตามภาพ เพื่อเรียก
รายงาน หมายเหตุ 1.5
หมายเหตุ ขั้นตอนแรกเหมือนการออกงบ
ทดลองประจำเดือน

N33-หมายเหตุ1.5
 สถาบันวิจัยและเทคโนโลยี
 Current Period: กุมภาพันธ์-2565

วันที่: 21-04-2022
 14:37:34
 หน้า: 1 of 1

สกุลเงิน: THB
 ไม่ระบุ บัญชีแยกประเภท ที่ขอมมา

หมายเหตุที่ 12	เจ้าหนี้	
	เจ้าหนี้เงินตรองราชการ	500,000.00
	เจ้าหนี้โครงการ	239,962.38
	เจ้าหนี้หน่วยงานภายใน	98,906.00
รวม		838,868.38
หมายเหตุที่ 13	ค่าใช้จ่ายค้างจ่าย	
	ภาษีเงินได้หัก ณ ที่จ่ายค้างจ่าย	2,406.60
รวม		2,406.60
หมายเหตุที่ 14	รายได้รับล่วงหน้า	
หมายเหตุที่ 15	รายได้แผ่นดินรอนำส่งคลัง	

การออกรายงาน หมายเหตุ 2 ประจำเดือน

ไฟล์ แกล้ง มุมมอง โปรแกรมเมอร์ เครื่องมือ วินโดวส์(W) รหัสใช้

วันค่าชอหนี้... ดูคลอก...

ชื่อ **โปรแกรม - เมมแพรรายงาน FSG**

หน่วยปฏิบัติงาน

พารามิเตอร์

ภาษา Thai

วันเวลาต่อปี...
 วันงาน **เช้าสุดเท่าที่จะเป็นไปได้**

เมื่อเสร็จสมบูรณ์...
 บันทึกไฟล์เอาต์พุตทั้งหมด

โครงร่าง FSGXML: เทมเพลตพื้นฐาน (Protr...
 แจ้ง
 พิมพ์ในที่ noprint

วิธี่ใช้

พารามิเตอร์

บัญชีแยกประเภท **33_CMU** สมุดบัญชีสำหรับสถาบันวิจัยวิทยาศาสตร์และเทคโนโลยี
 รายการงาน **N33-หมายเหตุ2ประจำเดือน**
 งวด **กุมภาพันธ์-2565**
 สกุลเงิน **THB**
 คำเลือกการปิดเค **คำนวณแล้วปิดเค**
 การแก้ไขเซกเมนต์
 ชุดเนื้อหา
 ลำดับแถว
 ชุดแสดงผล
 ข้อผิดพลาด **ไม่มี**
 ระดับรายละเอียด
 วันที่ **28-02-2022**

ตกลง ยกเลิก ล้าง Help

1.กรอกข้อมูลตามภาพ เพื่อเรียก
 รายงาน หมายเหตุ 2 ประจำเดือน
หมายเหตุ ขั้นตอนแรกเหมือนการออกงบทดลอง
 ประจำเดือน

N33-หมายเหตุ2ประจำเดือน
 สถาบันวิจัยและเทคโนโลยี
 Current Period: กุมภาพันธ์-2565

วันที่: 21-04-2022
 14:38:54
 หน้า: 1 of 1

สกุลเงิน: THB
 โมระบบ บัญชีแยกประเภท ที่ขอมมา

หมายเหตุที่ 16	รายได้จากเงินงบประมาณ	
	รายได้จากเงินงบประมาณ-งบบุคลากร	317,650.00
	รายได้จากเงินงบประมาณ-งบกลาง	6,300.00
	รายได้เงินอุดหนุนทั่วไปจากรัฐบาล	2,028,773.91
	รวม รายได้จากเงินงบประมาณ	2,352,723.91
หมายเหตุที่ 17	รายได้ค่าธรรมเนียมการศึกษามหาวิทยาลัย	
หมายเหตุที่ 18	รายได้จากการบริการวิชาการ	
	รายได้จากโครงการวิจัย	61,499.50
	รวม รายได้จากการบริการวิชาการ	61,499.50
หมายเหตุที่ 19	รายได้จากเงินอุดหนุนวิจัยจากภายนอก	
	รายได้จากเงินอุดหนุนวิจัยจากภายนอก-ในประเทศ	5,799,985.00
	รายได้จากเงินอุดหนุนวิจัยภายนอก-รับจากโครงการวิจัย	211,405.50
	รวม รายได้จากเงินอุดหนุนวิจัยจากภายนอก	6,011,390.50
หมายเหตุที่ 20	รายได้จากการรับบริจาค	
หมายเหตุที่ 21	รายได้จากดอกเบี้ยและผลตอบแทน	
	ดอกเบี้ยเงินฝากประจำ	45.25
	ดอกเบี้ยเงินฝากอื่น ๆ	(573.62)
	รวม รายได้จากดอกเบี้ยและผลตอบแทน	(528.37)
หมายเหตุที่ 22	รายได้อื่น	
	รายได้จากการบริหารสินทรัพย์	56,025.00
	รายได้ค่าสาธารณูปโภค	90.00
	รายได้เบ็ดเตล็ด	108.00
	รายได้ที่รับจัดสรรงบประมาณสนับสนุนจากมหาวิทยาลัย	44,000.00
	รวม รายได้อื่น	100,223.00
หมายเหตุที่ 23	รายได้ที่ไม่เกิดจากการดำเนินงาน	

การออกรายงาน หมายเหตุ 3 ประจำเดือน

ไฟล์ แก้ไข มุมมอง รีเฟรชเดสก์ท็อป เครื่องมือ วินโดวส์(W) รีเซ็ต

รับคำขอนี้...

ชื่อ: **ปีแรก - เมมแพร์รายงาน FSC**

หน้ามอบคุณัดงาน

พารามิเตอร์

ภาษา: Thai

ในเวลาต่อมาในนี้...

รายงาน: **เร็วสุดเท่าที่จะเป็นไปได้**

เมื่อเสร็จสมบูรณ์...

มีที่กักไฟล์เอาต์พุตทั้งหมด

โครงร่าง: FSCXML: เทมเพลตพื้นฐาน (Protr...

แจ้ง: **noprint**

พิมพ์ที่: **noprint**

รีเซ็ต

พารามิเตอร์

บัญชีแยกประเภท: **33_CMU** สมุดบัญชีสำหรับสถาบันวิจัยวิทยาศาสตร์และเทคโนโลยี

รายงาน: **N33-หมายเหตุ3ประจำเดือน**

งวด: **กุมภาพันธ์-2565**

สกุลเงิน: **THB**

ตัวเลือกการปิดเค...

การแก้ไขเซกเมนต์

ชุดเนื้อหา

ลำดับแถว

ชุดแสดงผล

ข้อผิดพลาด: **ไม่มี**

ระดับรายละเอียด

วันที่: **28-02-2022**

ตกลง ยกเลิก ล้าง Help

1.กรอกข้อมูลตามภาพ เพื่อเรียก
รายงาน หมายเหตุ 3 ประจำเดือน
หมายเหตุ ขั้นตอนแรกเหมือนการออกงบ
ทดลองประจำเดือน

N33-หมายเหตุ3ประจำเดือน
สถาบันวิจัยและเทคโนโลยี
Current Period: กุมภาพันธ์-2565

วันที่: 21-04-2022
14:40:36
หน้า: 1 of 2

สกุลเงิน: THB
โมรระบุ บัญชีแยกประเภท ที่ขอมา

หมายเหตุที่ 24 ค่าใช้จ่ายด้านบุคลากร	
เงินเดือนและค่าจ้างประจำ	
เงินเดือน	279,310.00
เงินประจำตำแหน่ง	7,000.00
ค่าจ้างประจำ	31,340.00
รวม	317,650.00
ค่าจ้างชั่วคราว	
ค่าจ้างชั่วคราว	21,000.00
รวม	21,000.00
ค่านักงานมหาวิทยาลัย	
สมทบเงินสะสมพนักงานมหาวิทยาลัย	12,374.70
สมทบกองทุนสำรองเลี้ยงชีพพนักงานมหาวิทยาลัย	51,718.50
รวม	64,093.20
ค่าใช้จ่ายงบกลาง	
เงินอุดหนุนค่านักงาน	
พนักงานข้าราชการ-อุดหนุน	600,397.00
พนักงานมหาวิทยาลัย-อุดหนุน	1,309,531.00
พนักงานมหาวิทยาลัยชั่วคราว-อุดหนุน	71,350.00
รวม ค่าใช้จ่ายด้านบุคลากร	1,981,278.00
รวม ค่าใช้จ่ายด้านบุคลากร	2,384,021.20
หมายเหตุที่ 25 ค่าใช้จ่ายในการดำเนินงาน	
ค่าตอบแทน	
ค่าตอบแทนเงินประจำตำแหน่ง	46,400.00
รวม ค่าตอบแทน	46,400.00
ค่าใช้จ่ายอื่น	
ค่าเช่า	100.00
ค่าเบี้ยประกัน	1,182.00
ค่าจ้างเหมาบริการ	29,811.39

การออกงบประมาณหมวดรายจ่ายปี 2565

จัด แก้ไข มุมมอง ฟิลด์เตอร์ เครื่องมือ ฟิลด์(พ) วิสัทัศน์

หน้าคำขอ...

ชื่อ: โปรแกรม - แผนรายจ่าย FSG

หน่วยปฏิบัติงาน: พารามิเตอร์

ภาษา: Thai

ในเวลาที่...

จำนวน: เร็วสุดเท่าที่จะเป็นไปได้

เพื่อเสร็จสมบูรณ์...

✓ บันทึกฟิลด์อัตโนมัติทั้งหมด

โครงสร้าง: FSGXML: เทมเพลตพื้นฐาน (Prot...

แจ้ง: noprint

พิมพ์ที่: noprint

วิสัทัศน์

พารามิเตอร์

บัญชีแยกประเภท: 33_CMU สมุดบัญชีสำหรับสถาบันวิจัยวิทยาศาสตร์และเทคโนโลยี

รายงาน: N33-งมหมวดรายจ่ายปี2565

งวด: กุมภาพันธ์-2565

สกุลเงิน: THB

ดำเนินการแล้วแต่เดิม

ตัวเลือกการปิดเค...

การแก้ไขกรณีเน...

ชุดเนื้อหา:

ลำดับแถว:

ชุดแสดงผล:

ข้อผิดพลาด:

ระดับรายละเอียด:

วันที่: 28-02-2022

ตกลง ยกเลิก ล้าง Help

1.กรอกข้อมูลตามภาพ เพื่อเรียก รายงาน
งบประมาณหมวดรายจ่าย ปี 2565
หมายเหตุ ขั้นตอนแรกเหมือนการออกงบทดลอง
ประจำเดือน

N33-รายงานงมหมวดรายจ่าย2565

สถาบันวิจัยและเทคโนโลยี

Current Period: กุมภาพันธ์-2565

วันที่: 21-04-2022

14:43:24

หน้า: 1 of 2

สกุลเงิน: THB

โมรระบุ บัญชีแยกประเภท ที่ขอมา

	งบประมาณที่ได้รับ	สะสมยกมา	เกิดขึ้นจริง เกิดขึ้นเดือนนี้
ค่าใช้จ่าย			
หมวดงบลงทุน			
ครุภัณฑ์	5,733,800.00	0.00	0.00
รวมงบลงทุน	5,733,800.00	0.00	0.00
หมวดงบดำเนินการ			
เงินเดือนและค่าจ้างประจำ	4,364,800.00	1,453,720.00	317,650.00
ค่าจ้างชั่วคราว	530,000.00	84,000.00	21,000.00
ค่านักงานมหาวิทยาลัย-เงินรายได้	700,300.00	236,022.80	64,093.20
ค่าตอบแทน ไขสอยและวัสดุ	1,616,511.96	479,472.97	78,889.39
ค่าสาธารณูปโภค	230,000.00	72,195.82	12,012.91
เงินอุดหนุน	90,000.00	0.00	0.00
เงินอุดหนุน-พนักงานมหาวิทยาลัย	21,965,051.61	9,279,622.00	1,981,278.00
ค่าใช้จ่ายอื่น	40,000.00	20,000.00	0.00
รวมงบดำเนินการ	29,536,663.57	11,625,033.59	2,474,923.50
รวมค่าใช้จ่าย	35,270,463.57	11,625,033.59	2,474,923.50
	=====	=====	=====
	=	=	=

การออกงบประมาณรายจ่ายสำหรับเงินกันปี 2565

ไฟล์ แก้ไข มุมมอง ฟิลเตอร์ เครื่องมือ รีจิดี้(พี) รีจิดี้

หน้าต่าง

หน้าต่างชื่อ...

ชื่อ: โปรแกรม - นายแพร่พรำงาน FSG

หน่วยปฏิบัติงาน: พารามิเตอร์

ภาษา: Thai

ปุ่ม: ถัดออก...

หน้าต่าง: พารามิเตอร์

บัญชีแยกประเภท: 33_CMU สมุดบัญชีสำหรับสถาบันวิจัยวิทยาศาสตร์และเทคโนโลยี

รายงาน: N33-งปมรายจ่ายสำหรับเงินกัน65

งวด: กุมภาพันธ์-2565

สกุลเงิน: THB

ตัวเลือกการปิดเค: ค่าเกณฑ์แล้วแต่เค

การแก้ไขเขตเหม:

ชุดเนื้อหา:

ลำดับเค:

ชุดแสดงผล:

ชื่อผิดพลาด: ไม้

ระดับรายละเอียด:

วันที่: 28-02-2022

ปุ่ม: ตกลง, ยกเลิก, ถ้าง, Help

1.กรอกข้อมูลตามภาพ เพื่อเรียก
รายงาน งบประมาณรายจ่าย
สำหรับเงินกันปี 2565

หมายเหตุ ขึ้นตอนแรกเหมือนการออกงบ
ทดลองประจำเดือน

N33-งปมรายจ่ายสำหรับเงินกัน65
สถาบันวิจัยและเทคโนโลยี
Current Period: กุมภาพันธ์-2565

วันที่: 21-04-2022
14:45:17
หน้า: 1 of 2

สกุลเงิน: THB
โมระบุ บัญชีแยกประเภท ที่ขอมา

ค่าใช้จ่าย	งบประมาณที่ได้รับ	สะสมยกมา	เกิดขึ้นจริง เกิดขึ้นเดือนนี้
หมวดคงลงทุน			
หมวดคงดำเนินการ			
ค่าตอบแทน ไซสอยและวัสดุ	23,811.96	23,811.96	0.00
ค่าใช้จ่ายอื่น	20,000.00	20,000.00	0.00
รวมงบดำเนินการ	43,811.96	43,811.96	0.00
รวมค่าใช้จ่าย	43,811.96	43,811.96	0.00

การออกงบประมาณหมวดรายจ่ายปี65 รหัส65 (เงินรายได้)

ไฟล์ แก้ไข มุมมอง รีเฟรช เครื่องมือ รีเซ็ต(ฟ) รีเซ็ต

หน้าคำขอใหม่... ดูคอลล...

ชื่อ: **ปีงบประมาณ - เมมแพร์รายงาน FSG**

หน่วยปฏิบัติงาน:

พารามิเตอร์:

ภาษา: Thai

ในเวลาที่อธิบายนี้...

ปริมาณ: **เร็วสุดเท่าที่จะเป็นไปได้**

เมื่อเสร็จสมบูรณ์...

อนุญาตให้ไฟล์อัตโนมัติทั้งหมด

โครงร่าง: FSGXML: เทมเพลตพื้นฐาน (Protr...

แจ้ง:

พิมพ์ไปที่: noprint

พารามิเตอร์

บัญชีแยกประเภท: **33_CMU** สมุดบัญชีสำหรับสถาบันวิจัยวิทยาศาสตร์และเทคโนโลยี

รายการ: **N33-งบประมาณรายจ่ายปี65 รหัส65**

งวด: **กุมภาพันธ์-2565**

สกุลเงิน: **THB**

ตัวเลือกการปิดเขต: **คำนวณแล้วโดยระบบ**

การแก้ไขเขตเกณฑ์: **.....02**

ชุดเนื้อหา:

ลำดับแถว:

ชุดแสดงผล:

ชื่อผิดพลาด: **ไม่**

ระดับรายละเอียด:

วันที่: **28-02-2022**

1.กรอกข้อมูลตามภาพ เพื่อเรียก
รายงาน งบประมาณหมวดรายจ่าย
ปี65 รหัส65 (เงินรายได้)
หมายเหตุ ขั้นตอนแรกเหมือนการออกงบ
ทดลองประจำเดือน

N33-รายงานงบประมาณรายจ่ายปี2565
(รหัส65 เว้นแผนอื่น)
สถาบันวิจัยและเทคโนโลยี
Current Period: กุมภาพันธ์-2565

วันที่: 21-04-2022
14:54:07
หน้า: 1 of 2

สกุลเงิน: THB
แหล่งเงินทุน=02 (เงินรายได้)

ค่าใช้จ่าย	งบประมาณที่ได้รับ	สะสมยกมา	เกิดขึ้นจริง เกิดขึ้นเดือนนี้
หมวดงบลงทุน			
หมวดงบดำเนินงาน			
ค่าจ้างชั่วคราว	530,000.00	84,000.00	21,000.00
ค่าจ้างพนักงานมหาวิทยาลัย-เงินรายได้	700,300.00	236,022.80	64,093.20
ค่าตอบแทน ใช้น้อยและวัสดุ	1,016,700.00	281,261.01	42,089.39
เงินอุดหนุน	90,000.00	0.00	0.00
ค่าใช้จ่ายอื่น	20,000.00	0.00	0.00
รวมงบดำเนินงาน	2,357,000.00	601,283.81	127,182.59
รวมค่าใช้จ่าย	2,357,000.00	601,283.81	127,182.59

การออกงบประมาณหมวดรายจ่ายปี65 รหัส65 (เงินแผ่นดิน)

ไฟล์ แฟ้ม มุมมอง ฟิลเตอร์ เครื่องมือ รีโมท(พ) รหัสวี

หน้าคำขอนี้... ตัดลอก...

ชื่อ **โปรแกรม - แผนแพร์รายงาน FSG**

หน่วยปฏิบัติงาน

พารามิเตอร์ **33_CMU:N33-งบหมวดรายจ่ายปี65รหัส65:กุมภาพันธุ์-2565:THB:คำนวณแล้วมีเศษ...**

ภาษา Thai

ในเวลาต่อไปนี้...

วันงาน **เร็วที่สุดเท่าที่จะเป็นไปได้**

เมื่อเสร็จสมบูรณ์...

บันทึกไฟล์เอาต์พุตทั้งหมด

ปริตกร้าง FSGXML: เทมเพลตพื้นฐาน (Protr...

แจ้ง

พิมพ์ไปที่ noprint

วิสัย

พารามิเตอร์

บัญชีแยกประเภท **33_CMU** สมุดบัญชีสำหรับสถาบันวิจัยวิทยาศาสตร์และเทคโนโลยี

รายงาน **N33-งบหมวดรายจ่ายปี65 รหัส65**

งวด **กุมภาพันธุ์-2565**

สกุลเงิน **THB**

ตัวเลือกการปิดเค...

การแก้ไขเขตเม...

.....01

ชุดเนื้อหา

ลำดับแถว

ชุดแสดงผล

ข้อมูลตลาด

ระบับรายละเอียด

วันที่ **28-02-2022**

ตกลง ยกเลิก อ้าง Help

1.กรอกข้อมูลตามภาพ เพื่อเรียก
รายงาน งบประมาณหมวดรายจ่ายปี
65 รหัส65 (เงินแผ่นดิน)
หมายเหตุ ขั้นตอนแรกเหมือนการออกงบ
ทดลองประจำเดือน

N33-รายงานงบประมาณรายจ่ายปี2565
(รหัส65 เว้นแผ่นดิน)
สถาบันวิจัยและเทคโนโลยี
Current Period: กุมภาพันธุ์-2565

วันที่: 21-04-2022
14:55:13
หน้า: 1 of 2

สกุลเงิน: THB
แหล่งเงินทุน=01 (เงินแผ่นดิน)

ค่าใช้จ่าย	งบประมาณที่ได้รับ	สะสมยกมา	เกิดขึ้นจริง เกิดขึ้นเดือนนี้
หมวดคงลงทุน			
ครุภัณฑ์	5,733,800.00	0.00	0.00
รวมคงลงทุน	5,733,800.00	0.00	0.00
หมวดงบดำเนินการ			
เงินเดือนและค่าจ้างประจำ	4,364,800.00	1,453,720.00	317,650.00
ค่าตอบแทน ไขสอยและวัสดุ	576,000.00	184,000.00	36,800.00
ค่าสาธารณูปโภค	230,000.00	72,195.82	10,695.91
เงินอุดหนุน-ค่านักงาน	21,965,051.61	9,279,622.00	1,981,278.00
รวมงบดำเนินการ	27,135,851.61	10,989,537.82	2,346,423.91
รวมค่าใช้จ่าย	32,869,651.61	10,989,537.82	2,346,423.91

การออกรายงานเจ้าหน้าที่(เจ้าหน้าที่คงเหลือ)

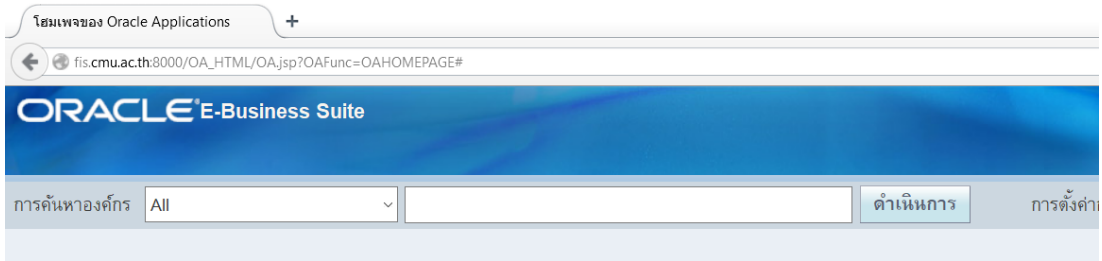

โฮมเพจของ Oracle Applications

1.คลิก 33-ผู้ใช้ระดับสูงงานทำง่าย

2.คลิก การชำระเงิน

3.คลิก การชำระเงิน

4.คลิกมุมมอง แล้วคลิกที่คำขอ

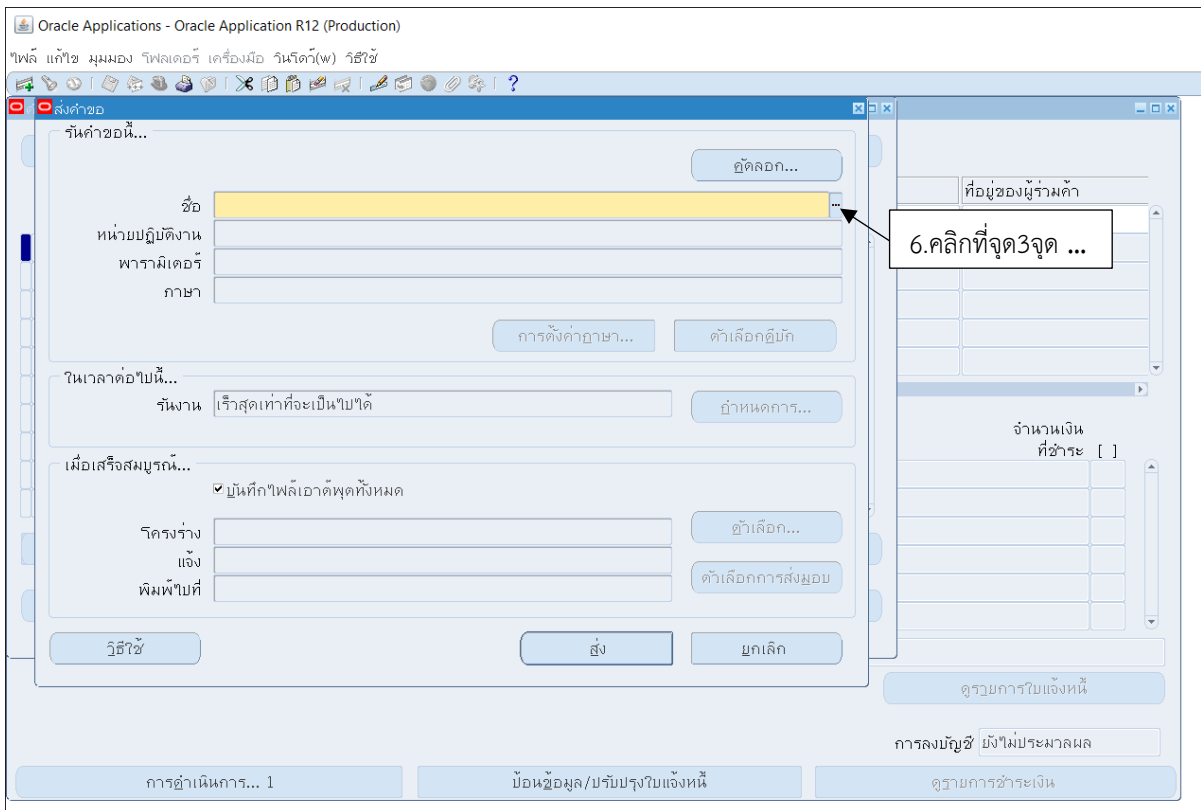
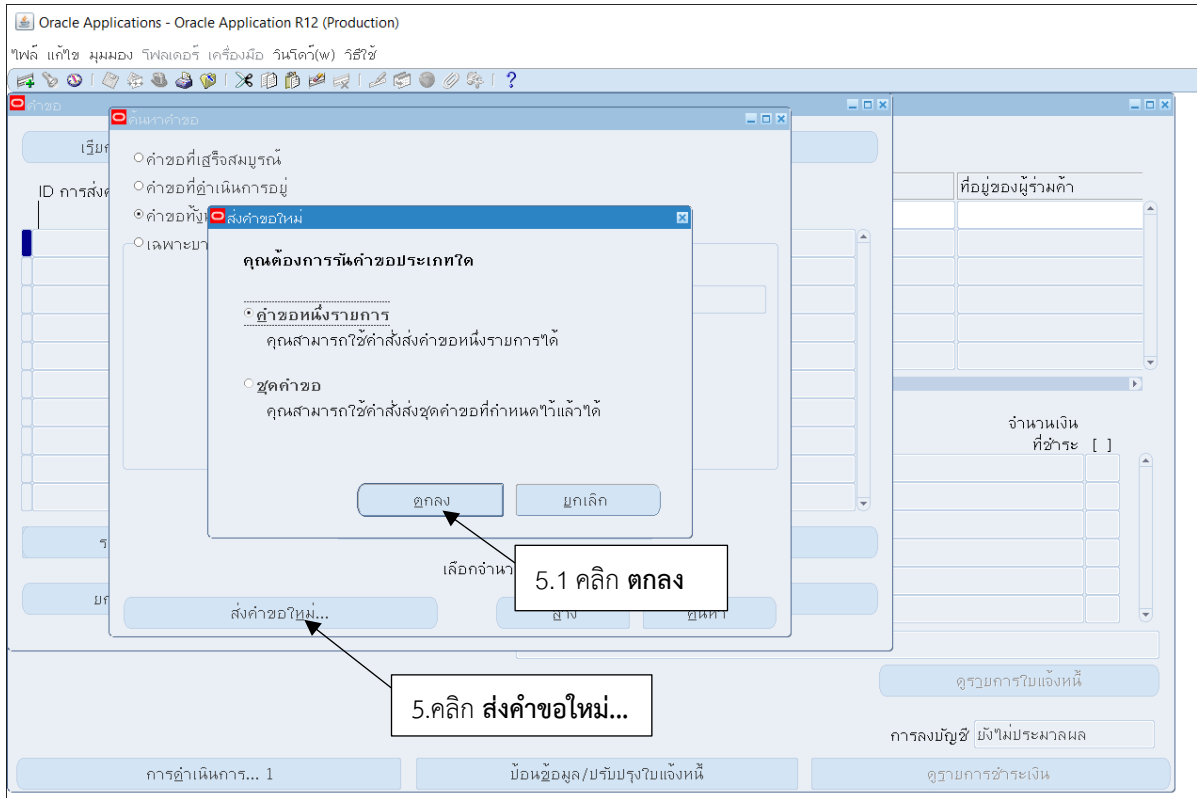

Oracle Applications - Oracle Application R12 (Production)
ไฟล์ แก้ไข มุมมอง ฟิลเตอร์ เครื่องมือ รีเซ็ต(ร) รีเซ็ต

ส่งคำขอ

รับคำขอนี้...

ชื่อ CMU ทะเบียนคุมเจ้าหนี้ (เจ้าหนี้คงเหลือ)

หน่วยบัญชีงาน

พารามิเตอร์ ::::01-02-2022:28-02-2022::

ภาษา Thai

การตั้งค่าภาษา... ตัวเลือกคู่บัก

ช่วงเวลาต่อไปนี้...

รวันงาน เร็วที่สุดเท่าที่จะเป็นไปได้

เมื่อเสร็จสมบูรณ์...

มีบันทึกไฟล์เอาต์พุตทั้งหมด

โครงร่าง CMU ทะเบียนคุมเจ้าหนี้ (เจ้าหนี้คงเหลือ)

แจ้ง

พิมพ์ไปที่ noprint

วิธีใช้

พารามิเตอร์

ชื่อซัพพลายเออร์เริ่มต้น

สิ้นสุด

เลขที่ซัพพลายเออร์เริ่มต้น

สิ้นสุด

วันที่ GL เริ่มต้น

สิ้นสุด 31-03-2022

รหัสบัญชีเจ้าหนี้เริ่มต้น

รหัสบัญชีเจ้าหนี้สิ้นสุด

ตกลง ยกเลิก ล้าง Help

การลงบัญชี ยังไม่ประมวลผล

การดำเนินการ... 1 บันทึกรายการ/ปรับปรุงใบแจ้งหนี้ ดูรายการชำระหนี้

7.ใส่วัน เดือน ปี ที่ต้องการ แล้วคลิกตกลง

ไฟล์ แก้ไข มุมมอง ฟิลเตอร์ เครื่องมือ รีเซ็ต(ร) รีเซ็ต

ส่งคำขอ

รับคำขอนี้...

ชื่อ CMU ทะเบียนคุมเจ้าหนี้ (เจ้าหนี้คงเหลือ)

หน่วยบัญชีงาน

พารามิเตอร์ ::::31-03-2022::

ภาษา Thai

การตั้งค่าภาษา... ตัวเลือกคู่บัก

ช่วงเวลาต่อไปนี้...

รวันงาน เร็วที่สุดเท่าที่จะเป็นไปได้

กำหนดการ...

เมื่อเสร็จสมบูรณ์...

มีบันทึกไฟล์เอาต์พุตทั้งหมด

โครงร่าง CMU ทะเบียนคุมเจ้าหนี้ (เจ้าหนี้คงเหลือ) ทดสอบ

ตัวเลือก...

แจ้ง

พิมพ์ไปที่ noprint

ตัวเลือกการส่งมอบ

วิธีใช้

ส่ง ยกเลิก

จำนวนเงินที่ชำระ []

ดูรายการใบแจ้งหนี้

การลงบัญชี ยังไม่ประมวลผล

การดำเนินการ... 1 บันทึกรายการ/ปรับปรุงใบแจ้งหนี้ ดูรายการชำระหนี้

8.คลิก ส่ง

ไฟล์ แกล้ง มุมมอง ฟิลเตอร์ เครื่องมือ รีโมด์(ฟ) รีวิซ

คำสั่ง

เรียกข้อมูลล่าสุด ค้นหาข้อ ส่งข้อใหม่...

ID การส่งข้อ	ชื่อ	หลัก	เฟส	สถานะ	พารามิเตอร์
16689562	CMU ทะเบียนคุมเจ้าหนี้ (เจ้า		รอตัดเงิน	ปกติ	50225, 136, , , , 2022/02
16687088	CMU บัญชีแยกประเภทที่		สมบูรณ์	ปกติ	1005, 32, THB, 50225, T, H
16686063	CMU รายการบันทึกทำใบ				
16685807	CMU รายการบันทึกทำใบ				
16683549	CMU บัญชีแยกประเภทที่				
16682000	CMU รายงานงบทดลอง				
16681981	CMU รายงานงบทดลอง				
16681940	การวิปัสน์: บัญชีแยกประเภท		สมบูรณ์	ปกติ	32, 1005, 50225, 759534
16681860	บันทึกสถานะการพิมพ์		สมบูรณ์	ปกติ	731125, 152121, , FALSE
16681859	กำหนดรูปแบบคำสั่งในการช		สมบูรณ์	ปกติ	731125, N, , , , , , , , , ,

ระบุบัญชี ดูรายละเอียด... ดูเอาต์พุต

ยกเลิกข้อ วิ่งบัญชี ดูล็อกไฟล์...

ดูรายการใบแจ้งหนี้

การลงบัญชี มั่งไม่ประมวลผล

การดำเนินการ... 1 บันทึกรายงาน/ปรับปรุงใบแจ้งหนี้ ดูรายการชำระหนี้

5.คลิกที่ เรียกข้อมูลล่าสุดเรื่อยๆ จนแถบที่เขียวหายไป แล้วคลิกที่ ดูเอาต์พุต เพื่อเรียก รายงานทะเบียนคุมเจ้าหนี้ (เจ้าหนี้คงเหลือ)

33 สถาบันวิจัยและพัฒนาวิทยาศาสตร์และเทคโนโลยี

รายงานทะเบียนคุมเจ้าหนี้(เจ้าหนี้คงเหลือ)
ตั้งแต่ ถึง 31-มี.ค.-2565

วันที่รายงาน 25 เมษายน 2565 10:24
หน้าที่ 1/4

ชื่อชัฟฟลายเออร์ : ธนาคารอมลัน สาขามหาวิทยาลัยเชียงใหม่

เลขที่ชัฟฟลายเออร์ : 7910

บัญชีหนี้สิน : 0101001.0000000000.00000000000000.2010112000001.000000000.0000000000000000.02

คำอธิบายบัญชีหนี้สิน : กองทุนทั่วไป,ไม่ระบุ,ไม่ระบุ,เจ้าหนี้หน่วยงานภายใน,ไม่ระบุ,ไม่ระบุ,เงินรายได้

ประเภท	เลขที่เอกสาร	เลขที่ใบสำคัญการตั้งหนี้	วันที่ GL	เลขที่ PO	จำนวนเงินตามใบตั้งหนี้	จำนวนเงินคงเหลือ	คำอธิบาย
มาตรฐาน	การเงิน/1743	22580	27-ก.ย.-2553	-	173,487.50	98,906.00	เงินรับฝากค่าบริการอุปกรณ์และสาธารณูปโภค คค.ศูนย์วิจัยแม่เฒ่า
รวมเจ้าหนี้คงเหลือตามบัญชีหนี้สิน :						98,906.00	
รวมเจ้าหนี้คงเหลือตามชัฟฟลายเออร์ :						98,906.00	

ชื่อชัฟฟลายเออร์ : ธนาคารไทยพาณิชย์ จำกัด (มหาชน)

เลขที่ชัฟฟลายเออร์ : 52

บัญชีหนี้สิน : 0101001.0000000000.00000000000000.2010105000001.000000000.0000000000000000.02

คำอธิบายบัญชีหนี้สิน : กองทุนทั่วไป,ไม่ระบุ,ไม่ระบุ,เจ้าหนี้เงินตรองราชการ,ไม่ระบุ,ไม่ระบุ,เงินรายได้

ประเภท	เลขที่เอกสาร	เลขที่ใบสำคัญการตั้งหนี้	วันที่ GL	เลขที่ PO	จำนวนเงินตามใบตั้งหนี้	จำนวนเงินคงเหลือ	คำอธิบาย
มาตรฐาน	เงินยืม มข./4/61	163000711	1-มี.ค.-2563	-	500,000.00	500,000.00	เงินยืมมข.เพื่อใช้หมุนเวียนภายในสถาบันฯ
รวมเจ้าหนี้คงเหลือตามบัญชีหนี้สิน :						500,000.00	
รวมเจ้าหนี้คงเหลือตามชัฟฟลายเออร์ :						500,000.00	

ชื่อชัฟฟลายเออร์ : นางธัญภรณ์ ประเสริฐพงษ์

เลขที่ชัฟฟลายเออร์ : 21838

บัญชีหนี้สิน : 0101001.0000000000.00000000000000.2010105000001.000000000.0000000000000000.02

การออกรายงาน CMU ทะเบียนคุมใบสำคัญ

ไฟล์ แก้ไข มุมมอง ฟิลด์เดอร์ เครื่องมือ ฟิลด์(ฟ) วิธีใช้

คำขอ

เริ่มข้อมูลล่าสุด ค้นหาคำขอ ส่งคำขอใหม่...

ID การส่งคำขอ	ชื่อ	หลัก	เฟส	สถานะ	พารามิเตอร์
16691855	CMU ทะเบียนคุมใบสำคัญ		สมบูรณ์	ปกติ	IST13, , 136, 2022/03/01
16691835	CMU ทะเบียนคุมใบสำคัญ		สมบูรณ์		, 136, 2022/02/01
16691714	CMU บัญชีแยกประเภททำใ้		สมบูรณ์		32, THB, 50225, T, H
16691156	การไฟฟสด: บัญชีแยกประเภท		สมบูรณ์		005, 50225, 760054
16691153	CMU รายงานใบเสร็จรับเงิน		สมบูรณ์	ปกติ	136, 650233100365, 650
16691152	การอิมพอร์ตรายการบันทึก		สมบูรณ์	ปกติ	2117396, -602, N, , , N, N,
16691149	จัดทำบัญชี		สมบูรณ์	ปกติ	222, , , 32, , , N, , , N, D, Y
16691118	การไฟฟสด: บัญชีแยกประเภท		สมบูรณ์	ปกติ	32, 1005, 50225, 760049
16691112	การอิมพอร์ตรายการบันทึก		สมบูรณ์	ปกติ	2117388, -602, N, , , N, N,
16691109	CMU รายงานใบเสร็จรับเงิน		สมบูรณ์	ปกติ	136, 650233100364, 650

1.คลิก ส่งคำขอใหม่

เรียงคำขอ ดูรายละเอียด... ดูเอาต์พุต

ยกเลิกคำขอ วินิจฉัย ดูเลือกไฟล์...

ดูรายการใบแจ้งหนี้

การลงบัญชี ยังไม่ประมวลผล

การดำเนินการ... 1 มีข้อมูล/ปรับปรุงใบแจ้งหนี้ ดูรายการชำระเงิน

ไฟล์ แก้ไข มุมมอง ฟิลด์เดอร์ เครื่องมือ ฟิลด์(ฟ) วิธีใช้

ส่งคำขอ

รับคำขอนี้...

คัดลอก...

ชื่อ []

หน้าบัญชีงาน

พารามิเตอร์

ภาษา

การตั้งค่าภาษา... ตัวเลือกอื่น

ในเวลาต่อไป...

วันงาน เร็วสุดเท่าที่จะเป็นไปได้ กำหนดการ...

เมื่อเสร็จสมบูรณ์...

บันทึกไฟล์เอาต์พุตทั้งหมด

โครงร่าง

แจ้ง

พิมพ์ไปที่

ตัวเลือก...

ตัวเลือกการส่งมอบ

วิธีใช้ ส่ง ยกเลิก

2.คลิก จุด3จุด...

ดูรายการใบแจ้งหนี้

การลงบัญชี ยังไม่ประมวลผล

การดำเนินการ... 1 มีข้อมูล/ปรับปรุงใบแจ้งหนี้ ดูรายการชำระเงิน

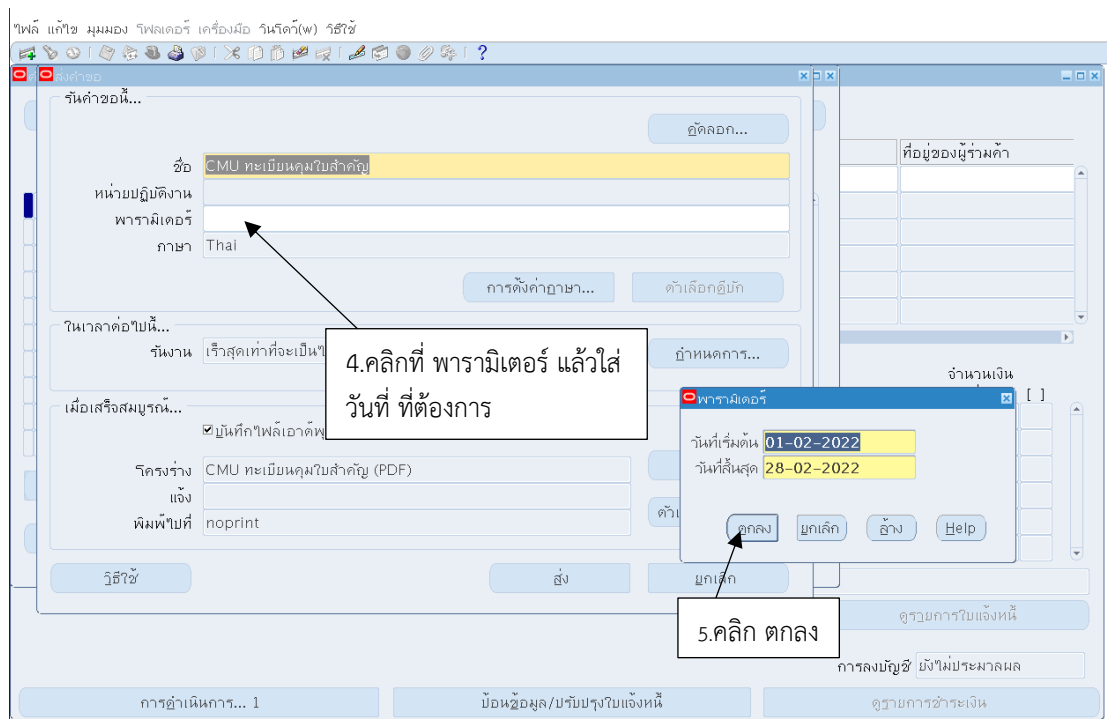
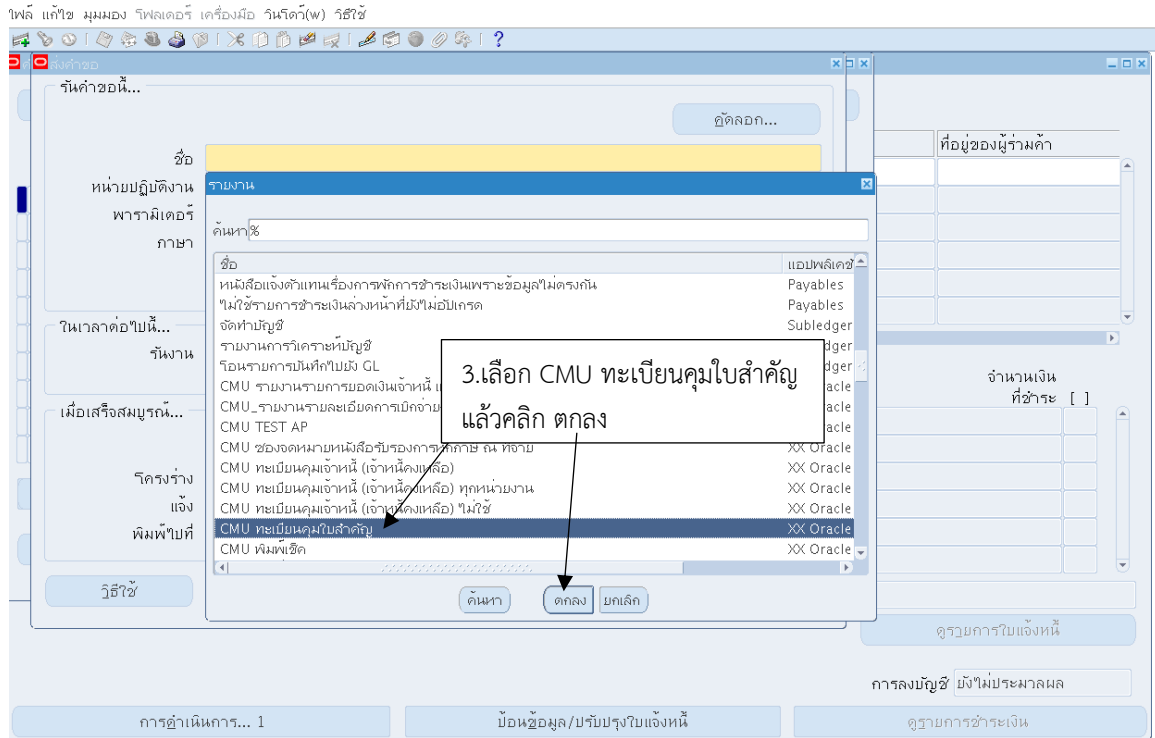

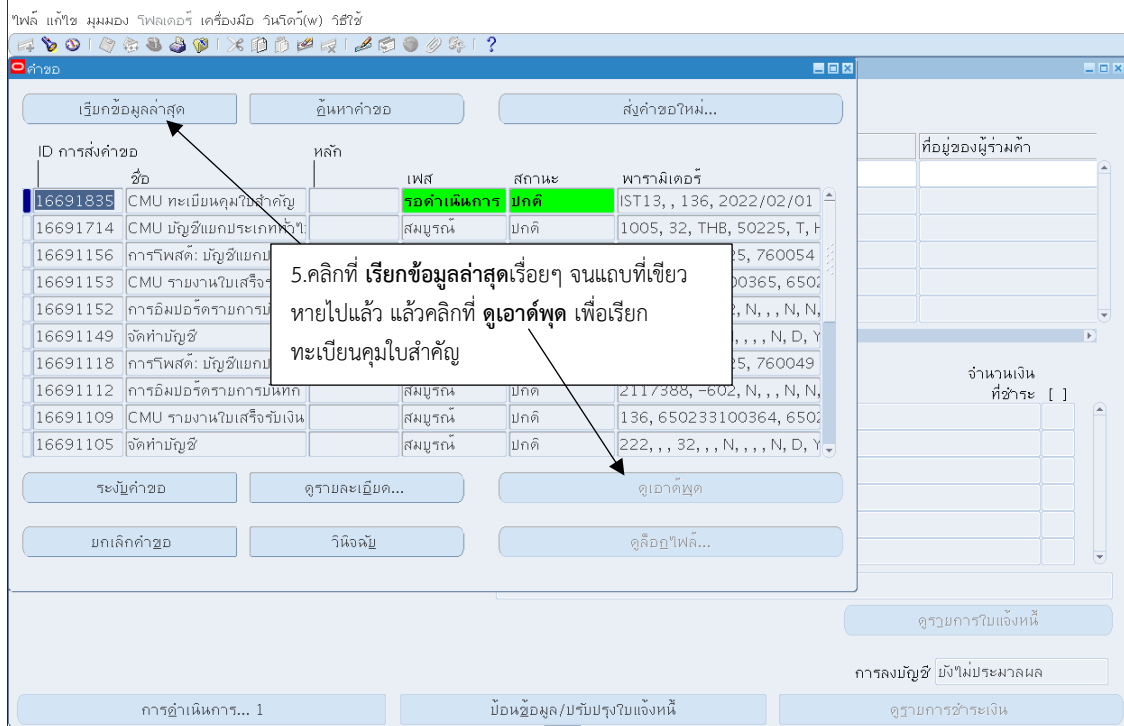
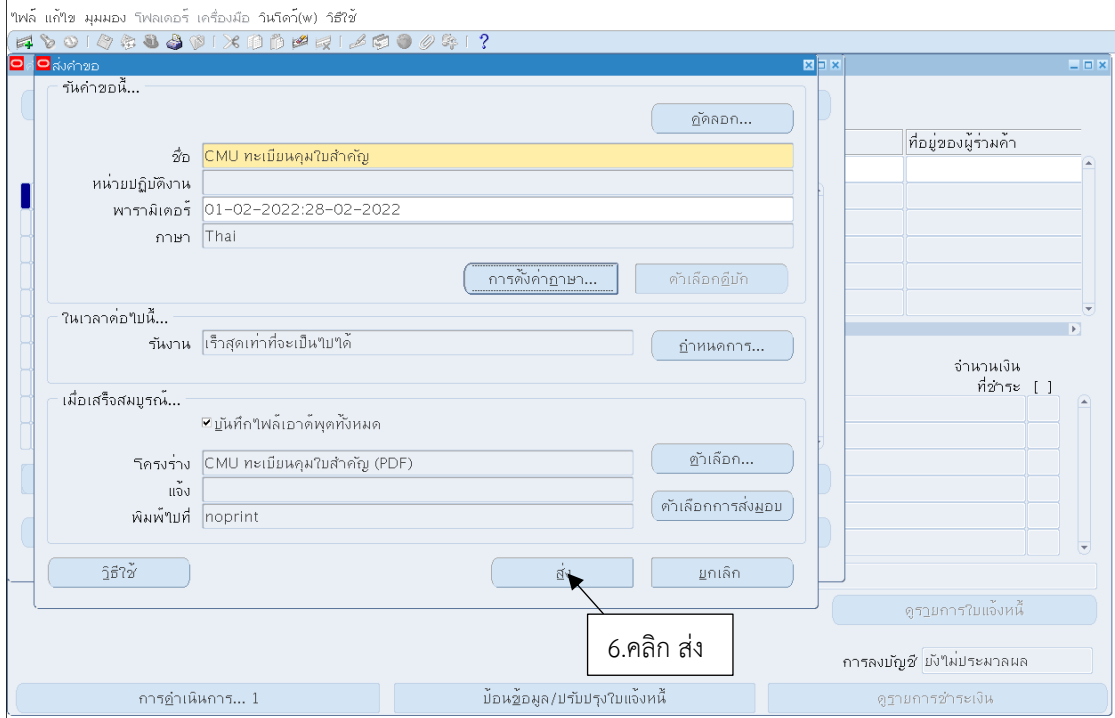

33 สถาบันวิจัยและพัฒนาวิทยาศาสตร์และเทคโนโลยี

วันที่พิมพ์รายงาน 25 เมษายน 2565 16:1 น.

ทะเบียนคุมใบสำคัญ
ตั้งแต่ 1-มี.ค.-2565 ถึง 31-มี.ค.-2565

หน้า 1/1

เลขที่ใบสำคัญ	วันที่	ชื่อผู้ขาย	เลขที่ผู้ขาย	ใบสำคัญตั้งหนี้	รายการ	ยอดเงินในใบสำคัญ	จำนวนเงินคงเหลือ
ใบรับใบสำคัญ 12/65	10-มี.ค.-2565	นางณัฐา โพธารณณ์	5950	165000361	ส่งใบสำคัญขอชำระเงินยืม 0181 ลว.17 กพ.65	34,489.80	0.00
บส.13/65	11-มี.ค.-2565	นางสาวสุวิภัทร ทวีกาญจนศรีสุโท	11221	165000367	ส่งใบสำคัญขอชำระเงินยืม 0360 ลว.7 มี.ค.65	3,330.00	0.00
รวมเป็นเงิน							0.00

(.....)

(.....)

ผู้จัดทำ

ออกรายงาน CMU รายงานทะเบียนคุมเงินตรง

ไฟล์ แก้ไข มุมมอง ฟิลเตอร์ เครื่องมือ รีเซ็ต(ฟ) รีเซ็ต

ค้นหาข้อมูลล่าสุด ค้นหาข้อมูล ส่งคำขอใหม่...

ID การส่งคำขอ	ชื่อ	หลัก	เฟส	สถานะ	พารามิเตอร์
16691855	CMU ทะเบียนคุมเงินสำคัญ		สมบูรณ์	ปกติ	IST13, , 136, 2022/03/01
16691835	CMU ทะเบียนคุมเงินสำคัญ		สมบูรณ์		22/02/01
16691714	CMU บัญชีแยกประเภททำใ้		สมบูรณ์		50225, T, H
16691156	การรหัส: บัญชีแยกประเภท		สมบูรณ์	ปกติ	32, 1005, 50225, 760054
16691153	CMU รายงานใบเสร็จรับเงิน		สมบูรณ์	ปกติ	136, 650233100365, 6502
16691152	การพิมพ์รายการบันทึก		สมบูรณ์	ปกติ	2117396, -602, N, , , N, N,
16691149	จัดทำบัญชี		สมบูรณ์	ปกติ	222, , , 32, , , N, , , N, D, Y
16691118	การรหัส: บัญชีแยกประเภท		สมบูรณ์	ปกติ	32, 1005, 50225, 760049
16691112	การพิมพ์รายการบันทึก		สมบูรณ์	ปกติ	2117388, -602, N, , , N, N,
16691109	CMU รายงานใบเสร็จรับเงิน		สมบูรณ์	ปกติ	136, 650233100364, 6502

1. คลิก ส่งคำขอใหม่

ปุ่ม: ระบุคำขอ, ดูรายละเอียด..., ดูเอาต์พุต, ยกเลิกคำขอ, วินิจฉัย, ดูล็อกไฟล์...

ปุ่ม: ดูรายการใบแจ้งหนี้, การลงบัญชี ยังไม่ประมวลผล

ปุ่ม: การดำเนินการ... 1, บันทึกรายการ/ปรับปรุงใบแจ้งหนี้, ดูรายการชำระเงิน

ไฟล์ แก้ไข มุมมอง ฟิลเตอร์ เครื่องมือ รีเซ็ต(ฟ) รีเซ็ต

ค้นหาข้อมูลล่าสุด ค้นหาข้อมูล ส่งคำขอใหม่...

ID การส่งคำขอ	ชื่อ	หลัก	เฟส	สถานะ	พารามิเตอร์
16691855	CMU ทะเบียน		สมบูรณ์	ปกติ	IST13, , 136, 2022/03/01
16691835	CMU ทะเบียน		สมบูรณ์		, 136, 2022/02/01
16691714	CMU บัญชี		สมบูรณ์		32, THB, 50225, T, H
16691156	การรหัส: บัญชีแยกประเภท		สมบูรณ์	ปกติ	05, 50225, 760054
16691153	CMU รายงาน		สมบูรณ์	ปกติ	:50233100365, 6502
16691152	การพิมพ์รายการ		สมบูรณ์	ปกติ	96, -602, N, , , N, N,
16691149	จัดทำบัญชี		สมบูรณ์	ปกติ	, 32, , , N, , , , N, D, Y
16691118	การรหัส: บัญชีแยกประเภท		สมบูรณ์	ปกติ	05, 50225, 760049
16691112	การพิมพ์รายการ		สมบูรณ์	ปกติ	88, -602, N, , , N, N,
16691109	CMU รายงาน		สมบูรณ์	ปกติ	:50233100364, 6502

2. คลิก ตกลง

ปุ่ม: ระบุคำขอ, ดูรายละเอียด..., ดูเอาต์พุต, ยกเลิกคำขอ, วินิจฉัย, ดูล็อกไฟล์...

ปุ่ม: ดูรายการใบแจ้งหนี้, การลงบัญชี ยังไม่ประมวลผล

ปุ่ม: การดำเนินการ... 1, บันทึกรายการ/ปรับปรุงใบแจ้งหนี้, ดูรายการชำระเงิน

ไฟล์ แก้ไข มุมมอง ฟิลด์เดอร์ เครื่องมือ วินโดวส์(พ) รหัสชี้

ส่งคำขอ

ร่นคำขอนี้...

ชื่อ

หน่วยปฏิบัติงาน

พารามิเตอร์

ภาษา

การตั้งค่าภาษา... ตัวเลือกอื่น

ในเวลาที่ไปนี้...

ร่นาน เร็วสุดเท่าที่จะเป็นไปได้ กำหนดการ...

เมื่อเสร็จสมบูรณ์...

บันทึกไฟล์เอาต์พุตทั้งหมด

โครงร่าง ตัวเลือก...

แจ้ง ตัวเลือกการส่งมอบ

เพิ่มพีไปที่

วิธีชี้

ผู้ร่วมค้า

จำนวนเงินที่ชำระ []

ดูรายการใบแจ้งหนี้

การลงบัญชี มิ่งไม่ประมวลผล

การดำเนินการ... 1 บ่อนข้อมูล/ปรับปรุงใบแจ้งหนี้ ดูรายการชำระเงิน

3.คลิกจุด3จุด...

ไฟล์ แก้ไข มุมมอง ฟิลด์เดอร์ เครื่องมือ วินโดวส์(พ) รหัสชี้

ส่งคำขอ

ร่นคำขอนี้...

ชื่อ

หน่วยปฏิบัติงาน

พารามิเตอร์

ภาษา

การตั้งค่าภาษา... ตัวเลือกอื่น

ในเวลาที่ไปนี้...

ร่นาน เร็วสุดเท่าที่จะเป็นไปได้ กำหนดการ...

เมื่อเสร็จสมบูรณ์...

บันทึกไฟล์เอาต์พุตทั้งหมด

โครงร่าง ตัวเลือก...

แจ้ง ตัวเลือกการส่งมอบ

เพิ่มพีไปที่

วิธีชี้

ผู้ร่วมค้า

จำนวนเงินที่ชำระ []

ดูรายการใบแจ้งหนี้

การลงบัญชี มิ่งไม่ประมวลผล

การดำเนินการ... 1 บ่อนข้อมูล/ปรับปรุงใบแจ้งหนี้ ดูรายการชำระเงิน

รายงาน

ค้นหา

ชื่อ	แอปพลิเคชัน
CMU รายงานการทําเช็ค EXCEL	XX Oracle
CMU รายงานการใช้งบประมาณตามรหัสงบประมาณกองแผนงาน	XX Oracle
CMU รายงานทะเบียนคํเงินตรง	XX Oracle
CMU รายงานนำส่งเช็ค	XX Oracle
CMU รายงานภาษี - สรุปยอดภาษี	XX Oracle
CMU รายงานภาษี - เลือกประเภทภาษีตัดพลาจ	XX Oracle
CMU รายงานวันที่ชีพพลาจเออร์มาร์เช็ด	XX Oracle
CMU รายงานวันที่ชีพพลาจเออร์มาร์เช็ด ทั้งหมด	XX Oracle
CMU รายงานสรุปกรทําเช็คประจำวัน	XX Oracle
CMU รายงานเงินร่อน - คณ/สำเนา	XX Oracle
CMU รายงานเงินร่อน - สำเนาธนาคารวิทยาลัย(คณช)	XX Oracle
CMU รายงานเงินร่อน - สำเนาธนาคารวิทยาลัย(ตามชื่อบัญชีธนาคาร)	XX Oracle
CMU รายงานเงินร่อน - สำเนาธนาคารวิทยาลัย(สำเนา)	XX Oracle
CMU รายงานเงินร่อนสำหรับธนาคาร	XX Oracle

ค้นหา ตกลง ยกเลิก

4.เลือก CMU รายงานทะเบียนคํเงินตรง

5.คลิก ตกลง

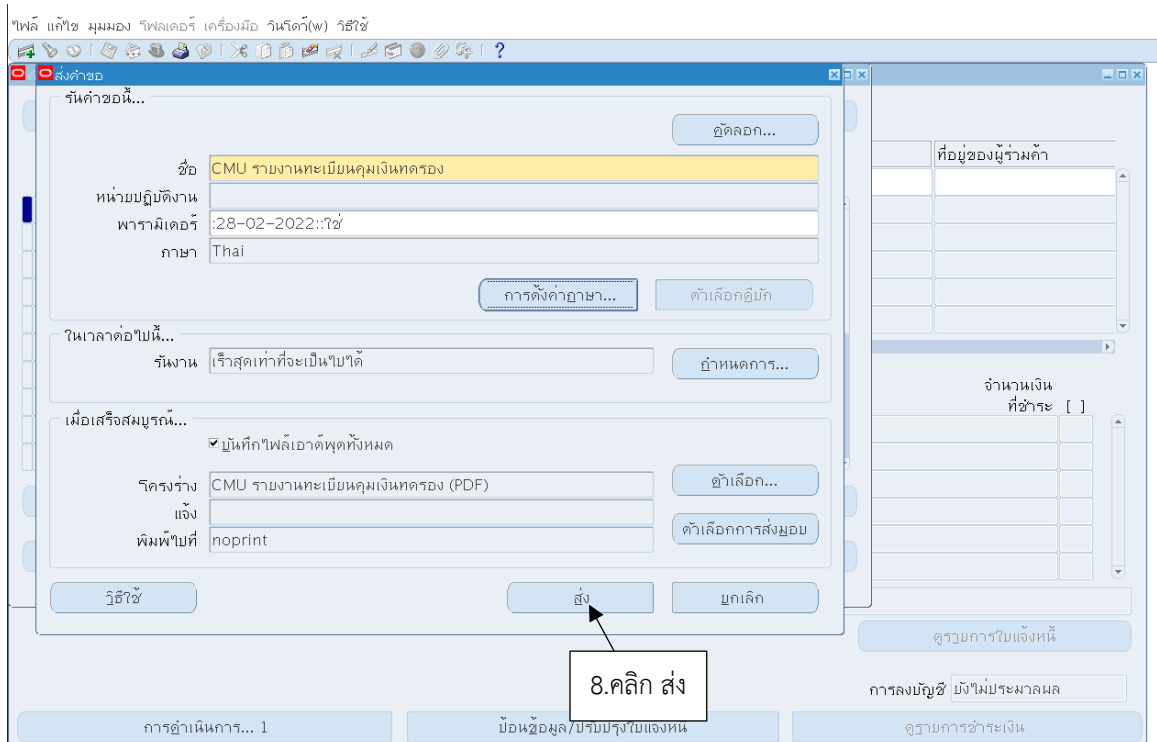
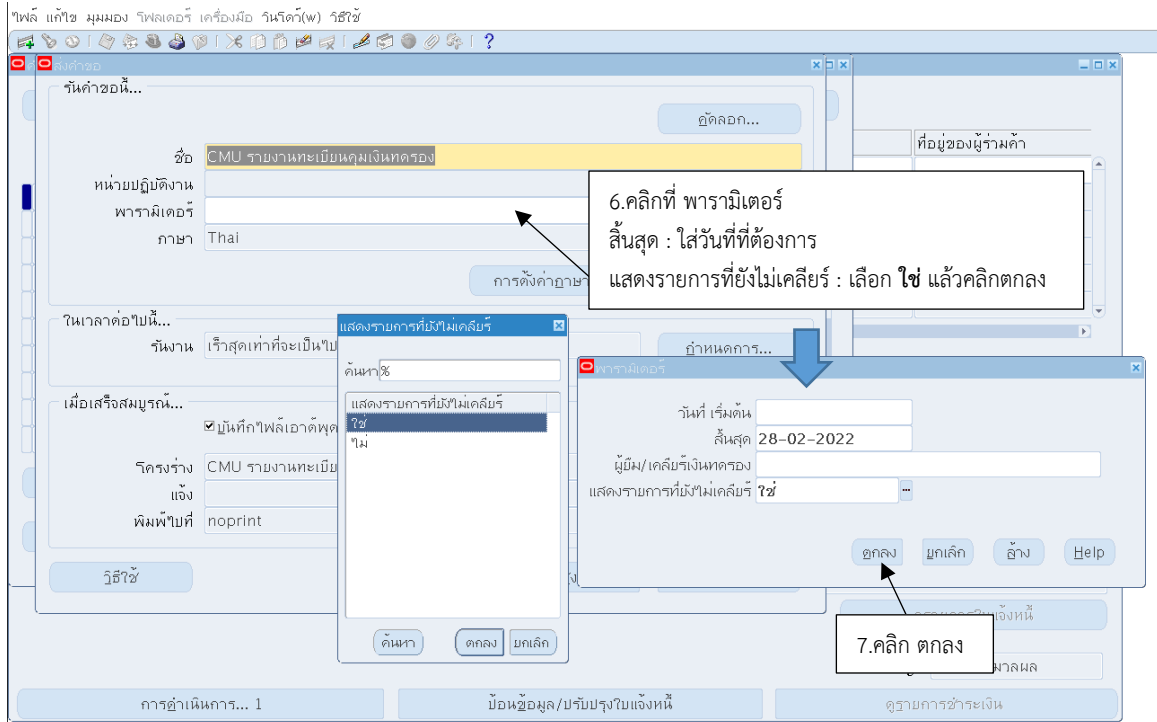

ไฟล์ แก้ไข มุมมอง รีเฟรช เครื่องมือ วันถัดไป (w) รีเซ็ต

คำขอ

เรียกข้อมูลล่าสุด ค้นหาคำขอ ส่งคำขอใหม่...

ID การส่งคำขอ	ชื่อ	หลัก	เฟส	สถานะ	พารามิเตอร์
16691906	CMU รายงานทะเบียนคุมเงิน		รอค่าเงินการ	ปกติ	, 2022/02/28 00:00:00, ,
16691855	CMU ทะเบียนคุมเงินสำคัญ		สมบูรณ์	ปกติ	IST13, , 136, 2022/03/01
16691835	CMU ทะเบียนคุมเงินสำคัญ				2022/02/01
16691714	CMU บัญชีแยกประเภททำใ				B, 50225, T, H
16691156	การรหัส: บัญชีแยกประเภท				225, 760054
16691153	CMU รายงานใบเสร็จรับเงิน				100365, 6502
16691152	การพิมพ์ตรากรมการบันทึก				02, N, , , N, N,
16691149	จัดทำบัญชี		สมบูรณ์	ปกติ	222, , , 32, , , N, , , , N, D, Y
16691118	การรหัส: บัญชีแยกประเภท		สมบูรณ์	ปกติ	32, 1005, 50225, 760049
16691112	การพิมพ์ตรากรมการบันทึก		สมบูรณ์	ปกติ	2117388, -602, N, , , N, N,

9.คลิกที่ เรียกข้อมูลล่าสุดเรื่อยๆ จนแถบที่เขียวหายไป แล้วคลิกที่ ดูเอาต์พุต เพื่อเรียก รายงานทะเบียนคุมเงินตรง

ระบุคำขอ ดูรายละเอียด... ดูเอาต์พุต

ยกเลิกคำขอ วินิจฉัย ดูล็อกไฟล์...

ดูรายการใบแจ้งหนี้

การลงบัญชี มิ่งไม่มีประมวลผล

การดำเนินการ... 1 ม้อนข้อมูล/ปรับปรุงใบแจ้งหนี้ ดูรายการชำระเงิน

33 สถาบันวิจัยและพัฒนาวิทยาศาสตร์และเทคโนโลยี

รายงานทะเบียนคุมเงินตรง
ตั้งแต่ ถึง 28 กุมภาพันธ์ 2565วันที่รายงาน 25 เม.ย. 65
หน้า 1 / 5

ชื่อผู้มี	เลขที่	ใบเงิน	วันที่มี	วันที่เช็ค	จำนวน	รายการ	วันที่	จำนวน	เลขที่	รายการ	จำนวนเงิน	วันที่	คงเหลือ
					เงินมี		เคลียร์	เงินที่เคลียร์	ใบเคลียร์		รายการ		
นางสาวพรณี ศรีเรือน	0180	23 ม.ค. 63	229	23 ม.ค. 63	5,000.00	เงินยืมเงินสด							5,000.00
นางสาววิลาวัลย์ คำปาน	2513	5 พ.ย. 63	10573	5 พ.ย. 63	50,000.00	เงินยืมตรงจ่ายจากคค.พัฒนา	4 ม.ค. 64	-4,000.00	0009	เคลียร์เงิน	4,000.00	4 ม.ค. 64	
							12 ม.ค. 64	-2,690.00	สร 0026	เคลียร์เงิน	2,690.00	64	
							12 ม.ค. 64	-7,050.00	0435	เคลียร์เงิน	7,050.00	12 ม.ค. 64	
							64	-4,900.00	0434	เคลียร์เงิน	4,900.00	64	
							25 ก.พ. 64	-9,770.00	สร0777	เคลียร์เงิน	6,770.00	25 ก.พ. 64	
							64	-907.00	สร 0776	เคลียร์เงิน	3,000.00	64	
							25 ก.พ. 64	-3,786.63	สร0852	เคลียร์เงิน	835.00	25 ก.พ. 64	
							64			เคลียร์เงิน	72.00	64	
							19 เม.ย. 64			เคลียร์เงิน	11,803.70	19 เม.ย. 64	
							64					64	
							19 เม.ย. 64					19 เม.ย. 64	
							64					64	
							64					19 เม.ย. 64	
							64					64	
							64					64	
							64					64	
							รวมเคลียร์	-33,103.63					
							7 ม.ค. 64	-2,300.00	0026	เคลียร์เงิน	41,120.70	7 ม.ค. 64	16,896.37
							64	-560.00	สร 0146	เคลียร์เงิน	2,300.00	7 ม.ค. 64	
							15 ม.ค. 64	-6,062.00	สร 0147	เคลียร์เงิน	560.00	64	
							64	-2,169.00	0412	เคลียร์เงิน	2,062.00	15 ม.ค. 64	
							64			เคลียร์เงิน	4,000.00	64	

ออกรายงานสถานะลูกหนี้เงินยืมเงินตรง

ไฟล์ แก้ไข มุมมอง รีเฟรช เครื่องมือ รีโมท(W) วิดีโอ

คำสั่ง

เรียกข้อมูลล่าสุด ค้นหาคำขอ ส่งคำขอใหม่...

ID การส่งคำขอ	ชื่อ	หลัก	เฟส	สถานะ	พารามิเตอร์
16691906	CMU รายงานทะเบียนคุมเงิน		สมบูรณ์	ปกติ	2022/02/28 00:00:00, ,
16691855	CMU ทะเบียนคุมใบสำคัญ		สมบูรณ์		, 136, 2022/03/01
16691835	CMU ทะเบียนคุมใบสำคัญ		สมบูรณ์		, 136, 2022/02/01
16691714	CMU บัญชีแยกประเภททำ:		สมบูรณ์	ปกติ	1005, 32, THB, 50225, T, F
16691156	การรหัส: บัญชีแยกประเภท		สมบูรณ์	ปกติ	32, 1005, 50225, 760054
16691153	CMU รายงานใบเสร็จรับเงิน		สมบูรณ์	ปกติ	136, 650233100365, 6502
16691152	การอิมพอร์ตรายการบันทึก		สมบูรณ์	ปกติ	2117396, -602, N, , , N, N,
16691149	จัดทำบัญชี		สมบูรณ์	ปกติ	222, , , 32, , , N, , , N, D, Y
16691118	การรหัส: บัญชีแยกประเภท		สมบูรณ์	ปกติ	32, 1005, 50225, 760049
16691112	การอิมพอร์ตรายการบันทึก		สมบูรณ์	ปกติ	2117388, -602, N, , , N, N,

1.คลิก ส่งคำขอใหม่

ระงับคำขอ ดูรายละเอียด... ดูเอาต์พุต

ยกเลิกคำขอ วินิจฉัย ดูล็อกไฟล์...

ดูรายการใบแจ้งหนี้

การลงบัญชี ยังไม่ประมวลผล

การดำเนินการ... 1 มั่นข้อมูล/ปรับปรุงใบแจ้งหนี้ ดูรายการชำระหนี้

ไฟล์ แก้ไข มุมมอง รีเฟรช เครื่องมือ รีโมท(W) วิดีโอ

คำสั่ง

เรียกข้อมูลล่าสุด ค้นหาคำขอ ส่งคำขอใหม่...

ID การส่งคำขอ	ชื่อ	หลัก	เฟส	สถานะ	พารามิเตอร์
16691906	CMU รายงาน		สมบูรณ์	ปกติ	/02/28 00:00:00, ,
16691855	CMU ทะเบียน		สมบูรณ์		, 136, 2022/03/01
16691835	CMU ทะเบียน		สมบูรณ์		, 136, 2022/02/01
16691714	CMU บัญชี		สมบูรณ์	ปกติ	32, THB, 50225, T, F
16691156	การรหัส:		สมบูรณ์	ปกติ	05, 50225, 760054
16691153	CMU รายงาน		สมบูรณ์	ปกติ	50233100365, 6502
16691152	การอิมพอร์ต		สมบูรณ์	ปกติ	96, -602, N, , , N, N,
16691149	จัดทำบัญชี		สมบูรณ์	ปกติ	, 32, , , N, , , N, D, Y
16691118	การรหัส:		สมบูรณ์	ปกติ	05, 50225, 760049
16691112	การอิมพอร์ต		สมบูรณ์	ปกติ	88, -602, N, , , N, N,

2.คลิก ตกลง

คุณต้องการให้คำขอประเภทใด

คำขอหนึ่งรายการ
คุณสามารถใช้คำสั่งส่งคำขอหนึ่งรายการได้

ชุดคำขอ
คุณสามารถใช้คำสั่งส่งชุดคำขอที่กำหนดไว้แล้วได้

ตกลง ยกเลิก

ดูรายการใบแจ้งหนี้

การลงบัญชี ยังไม่ประมวลผล

การดำเนินการ... 1 มั่นข้อมูล/ปรับปรุงใบแจ้งหนี้ ดูรายการชำระหนี้

ไฟล์ แก้ไข มุมมอง ฟิลเตอร์ เครื่องมือ รีเซ็ต (P) รีเซ็ต

ส่งคำขอ

รืคำขอนี้...

ชื่อ

หน่วยปฏิบัติงาน
พารามิเตอร์
ภาษา

การตั้งค่าภาษา... ตัวเลือกผู้บก

ในเวลาต่อไปนี้...

รันทาน เร็วสุดเท่าที่จะเป็นไปได้

กำหนดการ...

เมื่อเสร็จสมบูรณ์...

มีบันทึกไฟล์เอาต์พุตทั้งหมด

โครงร่าง ตัวเลือก...

แจ้ง ตัวเลือกการส่งมอบ

พิมพ์ไปที่

วิธีใช้

จำนวนเงิน
ที่ชำระ []

ดูรายการใบแจ้งหนี้

การลงบัญชี มีไม่ประมวลผล

การดำเนินการ... 1 บันทึข้อมูล/ปรับปรุงใบแจ้งหนี้ ดูรายการชำระเงิน

3.คลิก จุด3จุด ...

ไฟล์ แก้ไข มุมมอง ฟิลเตอร์ เครื่องมือ รีเซ็ต (P) รีเซ็ต

ส่งคำขอ

รืคำขอนี้...

ชื่อ

หน่วยปฏิบัติงาน
พารามิเตอร์
ภาษา

การตั้งค่าภาษา... ตัวเลือกผู้บก

ในเวลาต่อไปนี้...

รันทาน เร็วสุดเท่าที่จะเป็นไปได้

กำหนดการ...

เมื่อเสร็จสมบูรณ์...

มีบันทึกไฟล์เอาต์พุตทั้งหมด

โครงร่าง ตัวเลือก...

แจ้ง ตัวเลือกการส่งมอบ

พิมพ์ไปที่

วิธีใช้

จำนวนเงิน
ที่ชำระ []

ดูรายการใบแจ้งหนี้

การลงบัญชี มีไม่ประมวลผล

การดำเนินการ... 1 บันทึข้อมูล/ปรับปรุงใบแจ้งหนี้ ดูรายการชำระเงิน

รายงานสถานะลูกหนี้เงินยืมทรอง

ชื่อ	แอปพลิเคชัน
ก.ง.ด. 53 - เงินบำรุง	XX Oracle
ก.ง.ด. 53 - เงินรายปี	XX Oracle
ก.ง.ด. 53 - เงินแผ่นดิน	XX Oracle
ก.ง.ด.3 (เพื่อตรวจสอบภาษี)	XX Oracle
รายงานการจ่ายเงิน	XX Oracle
รายงานการระงับใบแจ้งหนี้	XX Oracle
รายงานตรวจสอบการสร้างรายการ	XX Oracle
รายงานนำส่งเช็ค	XX Oracle
รายงานรายการที่มีไม่บันทึกบัญชี	XX Oracle
รายงานรายการบันทึกบัญชีในระบบบัญชีเจ้าหนี้ - การชำระเงิน	XX Oracle
รายงานรายการบันทึกบัญชีในระบบบัญชีเจ้าหนี้ - ใบแจ้งหนี้	XX Oracle
รายงานสถานะลูกหนี้เงินยืมทรอง	XX Oracle
รายงานสถานะลูกหนี้เงินยืมทรอง แยกตามหน่วยงาน	XX Oracle
รายงานเงินโอนคณะ-เงินรายปี	XX Oracle

5.คลิก ตกลง

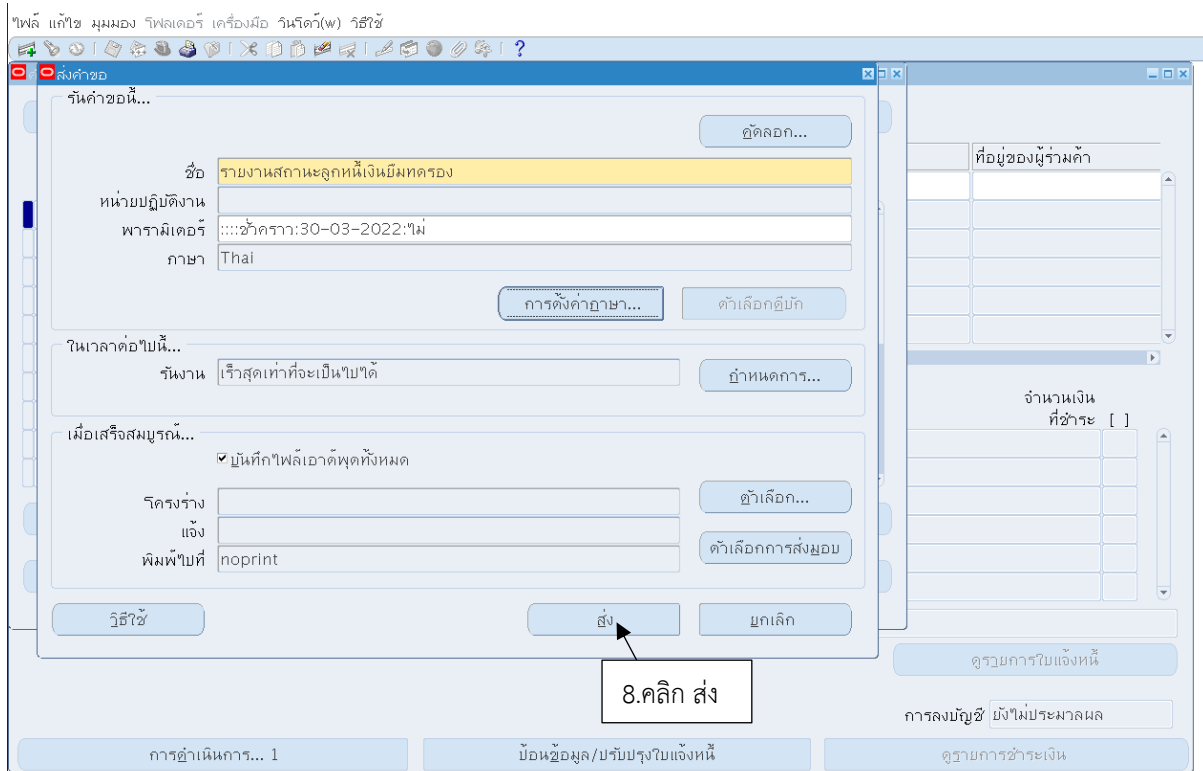
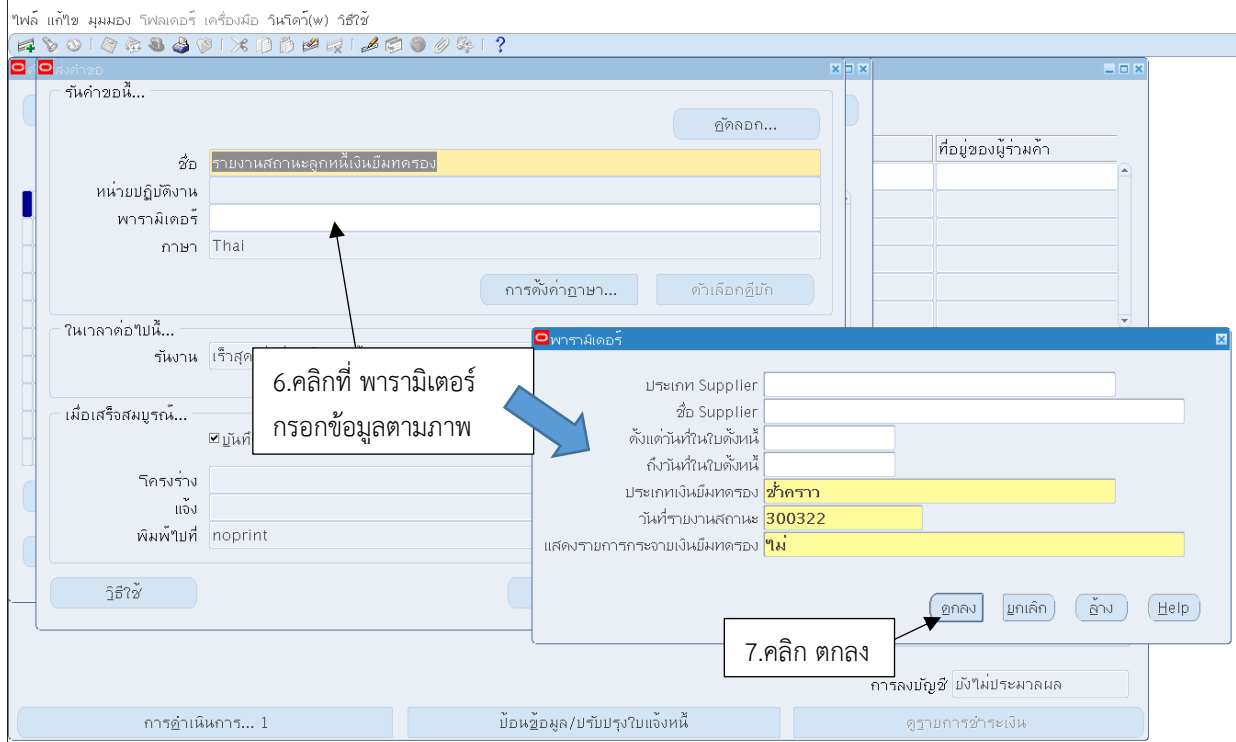

ไฟล์ แก้ไข มุมมอง รีเฟรช เครื่องมือ วินโดว์(ฟ) รีเซ็ต

คำขอ

เริ่มข้อมูลล่าสุด ค้นหาคำขอ ส่งคำขอใหม่...

ID การส่งคำขอ	ชื่อ	หลัก	เฟส	สถานะ	พารามิเตอร์
16691926	รายงานสถานะลูกหนี้เงินยืม		รอดำเนินการ	ปกติ	N, N, , , , , TEMPORARY, 20
16691906	CMU รายงานทะเบียนคุมเงิน		สมบูรณ์	ปกติ	, 2022/02/28 00:00:00, ,
16691855	CMU ทะเบียนคุมเงิน				, , 136, 2022/03/01
16691835	CMU ทะเบียนคุมเงิน				, , 136, 2022/02/01
16691714	CMU บัญชีแยกประเภท				, 32, THB, 50225, T, F
16691156	การรหัส: บัญชีแยก				005, 50225, 760054
16691153	CMU รายงานเงินเส				650233100365, 650
16691152	การอนุมัติรายการบันทึก		สมบูรณ์	ปกติ	2117396, -602, N, , , N, N,
16691149	จัดทำบัญชี		สมบูรณ์	ปกติ	222, , , 32, , , N, , , , N, D, Y
16691118	การรหัส: บัญชีแยกประเภท		สมบูรณ์	ปกติ	32, 1005, 50225, 760049

9.คลิกที่ เรียกข้อมูลล่าสุดเรื่อยๆ จนแถบที่เขียวหายไป แล้วคลิกที่ ดูเอาต์พุต เพื่อเรียกรายงานสถานะลูกหนี้เงินยืมทดลอง

ระบุคำขอ ดูรายละเอียด... ดูเอาต์พุต

ยกเลิกคำขอ วินิจฉัย ดูล็อกไฟล์...

ดูรายการใบแจ้งหนี้

การลงบัญชี ยังไม่ประมวลผล

การดำเนินการ... 1 มั่นใจ ไม่พบใบแจ้งหนี้ ดูรายการชำระหนี้

สถาบันวิทย์และเทคโนโลยี

รายงานสถานะลูกหนี้เงินยืมทดลอง

วันที่ออกรายงาน: 25-04-2022 16:11
หน้า: 1ประเภทขัฟหลาย: ทั้งหมด
ชื่อขัฟหลายเออ: ทั้งหมดรวมใบแจ้งหนี้: ไม่
รวมใบเพิ่มหนี้/ลดหนี้: ไม่
แสดงรายการกระจายการชำระหนี้: ไม่
ประเภทการชำระล่วงหน้า: ชั่วคราวตั้งแต่วันที่:
ถึงวันที่:
วันที่รายงาน: 30-03-22ชื่อขัฟหลายเออ: นางสาวโรรัตน์ โขงรัมย์
เลขที่ขัฟหลายเออ: 23783

เลขที่ใบแจ้งหนี้	เลขที่ใบสำคัญ	วันที่ในใบแจ้งหนี้	วันที่ครบกำหนดชำระ	จำนวนเงินที่เยี่ยม	จำนวนเงินค้างชำระ ค่าอธิบาย
ลร0109	465000034	26-01-2022	26-01-22	50,000.00	41,632.00

(41,632.00)

ยอดรวมเงินทดลองค้างชำระของ นางสาวโรรัตน์ โขงรัมย์ (41,632.00)

ชื่อขัฟหลายเออ: นางสาวพรรณิ ศรีเรือน
เลขที่ขัฟหลายเออ: 15544

เลขที่ใบแจ้งหนี้	เลขที่ใบสำคัญ	วันที่ในใบแจ้งหนี้	วันที่ครบกำหนดชำระ	จำนวนเงินที่เยี่ยม	จำนวนเงินค้างชำระ ค่าอธิบาย
0180 ลว.23 ม	463000072	23-01-2020	23-01-20	5,000.00	5,000.00

(5,000.00)

ยอดรวมเงินทดลองค้างชำระของ นางสาวพรรณิ ศรีเรือน (5,000.00)

สถาบันวิทย์และเทคโนโลยี

รายงานสถานะลูกหนี้เงินยืมทดลอง

วันที่ออกรายงาน: 25-04-2022 16:11
หน้า: 2